

DIRECCIÓN REGIONAL DE SALUD

AREQUIPA

OFICINA DE ESTADÍSTICA E INFORMÁTICA



Septiembre 2006

DIRECCION REGIONAL DE SALUD AREQUIPA

DIRECCION GENERAL

Dr. Wilfredo Pino Chávez
Director General

Dr. Ismael Cornejo Roselló
Sub-Director General

DIRECCION DE ESTADISTICA E INFORMATICA

Eco. Carmen Jasahui Manrique
Directora

Sra. Nelly Pinto Ortega
Responsable de Nacimientos

CONTENIDO

PRESENTACION	I
DISTRITOS INFORMANTES	II
PROBLEMAS PRESENTADOS	III
NACIDOS VIVOS POR PESO AL NACER	1
<i>Según sexo</i>	<i>1</i>
<i>Según grupo de edad de la madre</i>	<i>1</i>
<i>Según duración del embarazo</i>	<i>1</i>
NACIDOS VIVOS POR SITIO DE OCURRENCIA DEL PARTO	
<i>Según grupo de edad</i>	<i>2</i>
<i>Según nivel educativo de la madre</i>	<i>3</i>
<i>Según grupo ocupacional de la madre</i>	<i>4</i>
NACIDOS VIVOS POR PERSONA QUE ATENDIO EL PARTO	
<i>Según grupo de edad de la madre</i>	<i>5</i>
<i>Según nivel educativo de la madre</i>	<i>6</i>
<i>Según grupo ocupacional de la madre</i>	<i>7</i>
NACIDOS VIVOS POR CONDICION DEL PARTO	
<i>Según grupo de edad de la madre</i>	<i>8</i>
<i>Según nivel educativo de la madre</i>	<i>8</i>
<i>Según duración del embarazo</i>	<i>9</i>
<i>Según peso al nacer</i>	<i>9</i>
NACIDOS VIVOS POR TIPO DE PARTO	
<i>Según grupo de edad de la madre</i>	<i>10</i>
<i>Según nivel educativo de la madre</i>	<i>10</i>
<i>Según duración del embarazo</i>	<i>11</i>
<i>Según peso al nacer</i>	<i>11</i>
NUMERO Y PORCENTAJE DE NACIDOS VIVOS	
<i>Por nivel educativo de la madre</i>	<i>12</i>
<i>Por grupo ocupacional de la madre</i>	<i>12</i>
<i>Por sitio donde ocurrió el parto</i>	<i>13</i>
<i>Por número de hijos actualmente vivos</i>	<i>13</i>
<i>Por edades de madres adolescentes</i>	<i>14</i>
<i>Por grupo de edades</i>	<i>14</i>
NACIDOS VIVOS POR NIVEL EDUCATIVO DE LA MADRE	
<i>Según sitio donde ocurrió el parto</i>	<i>15</i>
<i>Según grupo de edad de la madre</i>	<i>16</i>
<i>Por número de hijos actualmente vivos</i>	<i>17</i>
NACIDOS VIVOS POR GRUPO DE EDAD DE LA MADRE	
<i>Según número de hijos actualmente vivos</i>	<i>18</i>
<i>Según grupo ocupacional de la madre</i>	<i>19</i>

NACIDOS VIVOS POR GRUPO OCUPACIONAL DE LA MADRE	
<i>Según grupo de edad de la madre</i>	20
<i>Según nivel educativo de la madre</i>	21
NUMERO Y PORCENTAJE DEL NACIDO VIVO A NIVEL DEPARTAMENTAL	
<i>De nacimiento y de inscripción del recién nacido</i>	22
<i>De residencia y de nacimiento de la madre</i>	22
NUMERO Y PORCENTAJE DEL NACIDO VIVO A NIVEL PROVINCIAL	
<i>De nacimiento y de inscripción del recién nacido</i>	23
<i>De residencia y de nacimiento de la madre</i>	23
NUMERO Y PORCENTAJE DEL NACIDO VIVO A NIVEL DISTRITAL	24
<i>De nacimiento e inscripción del recién nacido, provincias Arequipa y Caylloma</i>	24
<i>De residencia y nacimiento de la madre, provincias Arequipa y Caylloma</i>	25
<i>De nacimiento e inscripción del recién nacido, provincias Camaná y Caravelí</i>	26
<i>De residencia y nacimiento de la madre, provincias Camaná y Caravelí</i>	26
<i>De nacimiento e inscripción del recién nacido, provincia Islay</i>	27
<i>De residencia y nacimiento de la madre, provincia Islay</i>	27
<i>De nacimiento e inscripción del R.N., Prov. Castilla, Condesuyos, La Unión</i>	28
<i>De residencia y nacimiento de la madre, Prov. Castilla, Condesuyos, La Unión</i>	29
<i>De nacimiento del R.N. y residencia de la madre a nivel de otros departamentos</i>	44
NACIDOS VIVOS POR SEXO	
<i>Según departamentos de nacimiento y de inscripción del recién nacido</i>	30
<i>Según provincias de nacimiento del recién nacido</i>	31
<i>Según provincias de inscripción del recién nacido</i>	32
<i>Según provincias de residencia y de nacimiento de la madre</i>	32
<i>Según distritos de nacimiento del recién nacido, provincias Arequipa</i>	33
<i>Según distritos de inscripción del recién nacido, provincias Arequipa</i>	34
<i>Según distritos de residencia de la madre, provincias Arequipa</i>	35
<i>Según distritos de nacimiento del recién nacido, provincia Caylloma</i>	36
<i>Según distritos de inscripción del R.N. y residencia de la madre. Prov. Caylloma</i>	37
<i>Según distritos de nacimiento e inscripción del recién nacido. Prov. Camaná</i>	38
<i>Según distritos de residencia de la madre. Prov. Camaná</i>	38
<i>Según distritos de nacimiento e inscripción del recién nacido. Prov. Caravelí</i>	39
<i>Según distritos de residencia de la madre. Prov. Caravelí</i>	39
<i>Según distritos de nacimiento e inscripción del recién nacido. Prov. Islay</i>	40
<i>Según distritos de residencia de la madre. Prov. Islay</i>	40
<i>Según distritos de nacimiento e inscripción del recién nacido. Prov. Castilla</i>	41
<i>Según distritos de residencia de la madre. Prov. Castilla</i>	41
<i>Según distritos de nacimiento e inscripción del recién nacido. Prov. Condesuyos</i>	42
<i>Según distritos de residencia de la madre. Prov. Condesuyos</i>	42
<i>Según distritos de nacimiento e inscripción del recién nacido. Prov. La Unión</i>	43
<i>Según distritos de residencia de la madre. Prov. La Unión</i>	43
<i>Según distritos de nacimiento del R.N. de otros departamentos</i>	46
<i>Según distritos de residencia de la madre de otros departamentos</i>	45

PRESENTACION

Para la realización del presente trabajo se ha utilizado los certificados de nacimientos, registrados o inscritos, de los partos atendidos en la Región Arequipa y otros departamentos y que has sido, enviados por todos los Municipios o Concejos provinciales y distritales, de la Región Arequipa, los cuales se digitaron en el Sistema de Nacimientos, proporcionado por el nivel central y de cuya base de datos se ha obtenido la información para elaborar los cuadros respectivos.

El 2005, en todos los Municipios de la Región Arequipa, se han inscrito o registrado un total de 15,745 (100%) nacidos; para una mejor evaluación se ha considerado por nacimiento del niño, por inscripción, por residencia de la madre y por nacimiento de la madre, siendo el resultado:

En el Dpto. Arequipa, han nacido 15,713 (99,8%) y en otros Dptos 32 (0,2%) .

Del total de inscritos, 15,636 madres residen en el Dpto. Arequipa cuya concentración es el 99,31 %; y 109 madres residen en otros departamentos.

Del total de inscritos, 12,247 madres nacieron en el Dpto Arequipa, da un porcentaje de 65,08 %; y 5498 (34,92%) nacieron en otros departamentos.

Para llegar a este resultado, se ha realizado una visita de seguimiento y una coordinación constante tanto con el personal de salud como con los Concejos de los distritos que no cumplían con enviar los certificados de nacimiento.

DISTRITOS NO INFORMANTES **Según residencia de la madre - 2005**

La Región Arequipa, cuenta con 08 provincias haciendo un total de 109 distritos. Según residencia de la madre a nivel distrital, 100 distritos cuentan con información y 09 no; los cuales se detalla a continuación :

PROVINCIA AREQUIPA

En la provincia Arequipa, cuenta con 29 distritos de ellos falta :

▪

De los 29 distritos de la provincia Arequipa, El distrito de Yarabamba es el único que no informó, pero en el cuadro de nacimiento de la madre, se observa 14 atenciones de parto, de esto se deduce que tal vez la madre fué atendida en otra provincia y no dió su dirección real. Habría que despejar la duda.

PROVINCIA CARAVELI

La provincia Caraveli comprende 13 distritos, de los cuales no cuenta con información :

- *Lomas, no aparece en ninguno de los cuatro cuadros.*
- *Atiquipa. Tiene un inscrito o registrado y 2 en el nacimiento de la madre.*
- *Acarí. Sólo figura en el cuadro de nacimiento de la madre.*
- *Jaquí. Sólo figura en el cuadro de nacimiento de la madre.*
- *Quicacha. Sólo figura en el cuadro de nacimiento de la madre.*

PROVINCIA CASTILLA

De los 14 distritos que posee la provincia Castilla, no cuenta con información :

- *Ayo. Sólo figura en el cuadro de nacimiento de la madre.*
- *Tipan. Sólo figura en el cuadro de nacimiento de la madre.*
- *Andaray. Sólo figura en el cuadro de nacimiento de la madre.*

PROBLEMAS PRESENTADOS

- *Aún existe algún distrito en que, el Concejo se resiste en el envío de certificados de nacimientos al establecimiento de salud más cercano, por ejemplo el distrito Vitor. Se le hizo una visita y pese a que la responsable del Registro Civil, se comprometió con cumplir con el envío, según convenio, no quiso entregar los certificados de nacimientos al C.S. de Vitor, motivo por el cual éste, sigue enviando copias, copias que no han sido ingresadas por considerarlas incorrectas, ya que pueden haberse registrado o inscrito en otros Concejos y se ocasionaría duplicidad.*
- *En algunos establecimientos de Salud, el personal que atiende los partos, se niegan a expedirle o entregarle el certificado de nacimiento a la madre al momento de darle de alta, según manifiestan es como estrategia para que la madre regrese a su control.*

Al negarle a expedir el certificado y entregarlo a la madre, se está atentando :

- *Contra la economía de la persona, que por no contar con los pasajes, no puede regresar al establecimiento de salud, ni presentarse al Concejo en el tiempo estipulado para la inscripción del nacido y después tienen que pagar una multa.*
- *El nacido no pudo ser registrado o inscrito, por no contar con el certificado respectivo a tiempo y no poder pagar la multa. Ocasionando la fuga.*

Hay que tener en cuenta que, a veces la madre tiene que viajar a otro distrito, provincia, etc. para su atención de parto, por diversos motivos, y no puede volver por no contar con los medios económicos, por falta de tiempo, o por dejadés. De todas maneras esa madre no volverá a controlarse porque su residencia es en otro distrito o anexo, y se está cometiendo un error al no entregarle el certificado que por ley le corresponde..

REGION AREQUIPA : NACIDOS VIVOS POR PESO AL NACER Y POR SEXO - 2005

Sexo del nacido	Total	no se peso	menos de 2500	de 2500 a 3999	de 4000 a más
Masculino	8079	68	355	6944	712
Femenino	7666	58	397	6792	419
TOTAL GENERAL	15745	126	752	13736	1131
% Masculino	51.31	0.43	2.25	44.10	4.52
% Femenino	48.69	0.37	2.52	43.14	2.66

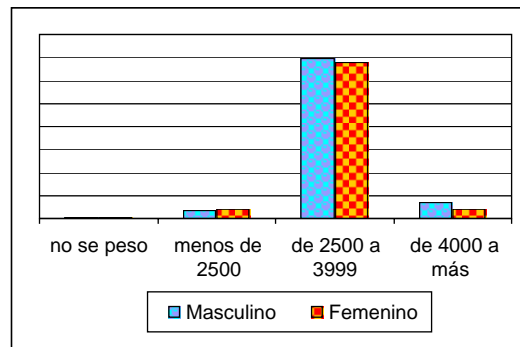

Del total de nacidos vivos, la mayor concentración (51%) se da en el sexo masculino, siendo su mayor (44%) peso de 2500 a 3999 Gr. Sigue el peso de 4000 a más gramos con el 4,52%. El sexo femenino sigue el mismo orden que el masculino pero su porcentaje tanto en nacimientos como en peso es levemente inferior.

REGION AREQUIPA : NACIDOS VIVOS POR PESO AL NACER Y POR GRUPO EDADES DE LA MADRE - 2005

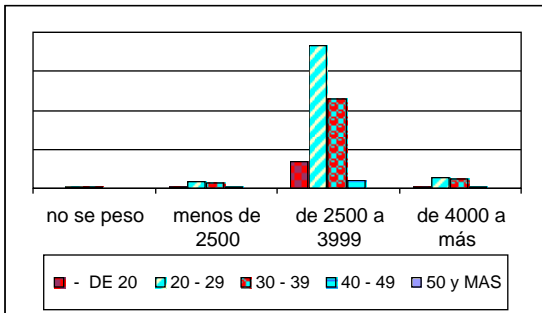

Edades de la madre	Total	no se peso	menos de 2500	de 2500 a 3999	de 4000 a más
- DE 20	1515	13	97	1350	55
20 - 29	8345	66	366	7348	565
30 - 39	5346	35	249	4604	458
40 - 49	538	12	40	433	53
50 y MAS	1	0	0	1	0
TOTAL GEN	15745	126	752	13736	1131
% 20 - 29	53.00	0.42	2.32	46.67	3.59

Del total de nacidos vivos de acuerdo al peso respecto a la edad, el grupo de 20 a 29 ocupa el mayor porcentaje en todos los pesos, lo mismo sucede en el peso de 2500 a 3999 Gs. Que es superior (46,67) a los demás pesos de las diferentes edades.

REGION AREQUIPA : NACIDOS VIVOS POR PESO AL NACER Y POR DURACION DEL EMBARAZO - 2005

Descripcion	Total	no se peso	menos de 2500	de 2500 a 3999	de 4000 a más
22 - 29 Sem.	49	0	43	6	0
30 - 42 Sem.	15689	126	709	13725	1129
43 - 45 Sem.	7	0	0	5	2
TOTAL GENERAL	15745	126	752	13736	1131
% 30 a 42 Sem	99.64	0.80	4.50	87.17	7.17

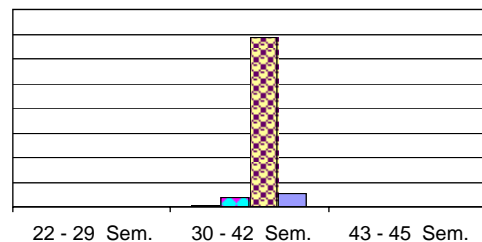

Del total de nacidos vivos, el embarazo de 30 a 42 semanas de duración, ocupa el mayor porcentaje (99,64) y el peso mayor (87%) del R.N. es de 2500 a 3999 Gr.



REGION AREQUIPA : NACIDOS VIVOS POR SITIO DONDE OCURRIÓ EL PARTO Y POR GRUPO DE EDADES DE LA MADRE - 2005

Descripción	Total		Hospital/Clinica		C. de Salud		P. de Salud		Domicilio		Otro	
	Nro.	%	Nro.	%	Nro.	%	Nro.	%	Nro.	%	Nro.	%
TOTAL GENERAL	15745	100.0	11182	71.0	3413	21.7	141	0.9	1000	6.4	9	0.1
MENOS DE 20	1515	100.0	938	61.9	445	29.4	16	1.1	116	7.7	0	0.0
20 - 29	8345	100.0	5653	67.7	2055	24.6	89	1.1	544	6.5	4	0.0
30 - 39	5346	100.0	4182	78.2	849	15.9	33	0.6	278	5.2	4	0.1
40 - 49	538	100.0	409	76.0	63	11.7	3	0.6	62	11.5	1	0.2
50 y MAS	1	100.0	0	0.0	1	100.0	0	0.0	0	0.0	0	0.0

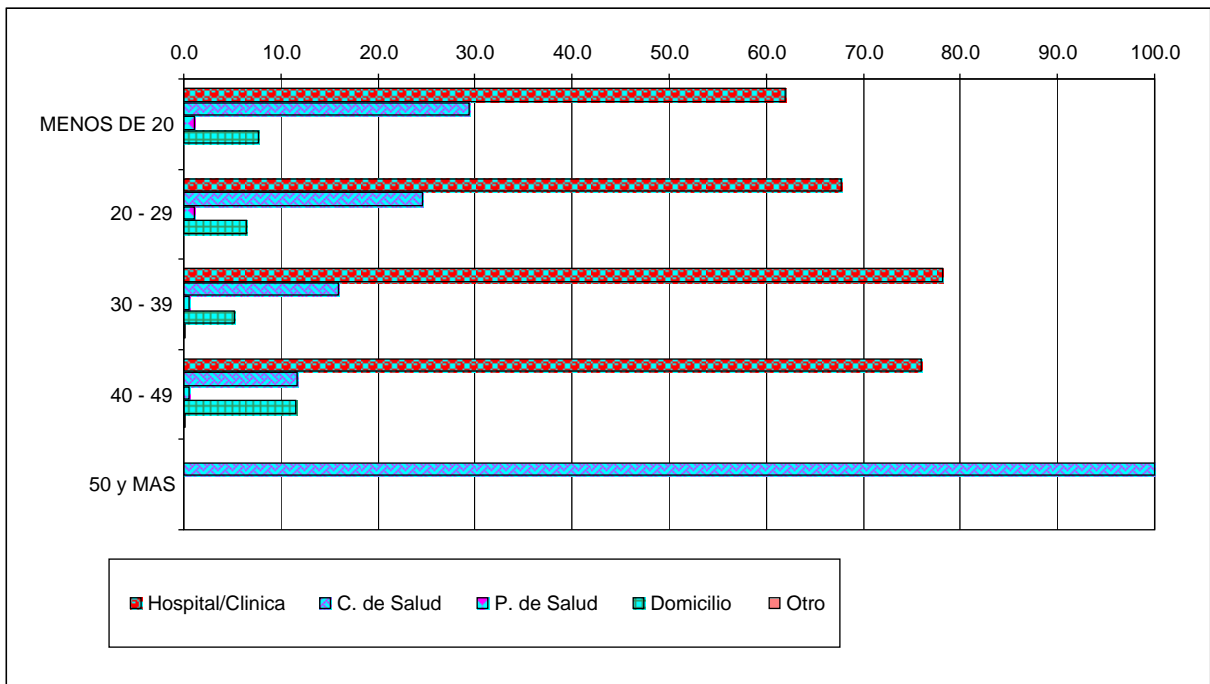

REGION AREQUIPA : NACIDOS VIVOS POR SITIO DONDE OCURRIO EL PARTO Y POR NIVEL EDUCATIVO DE LA MADRE - 2005

Descripcion	Total		Hospital/Clinica		C. de Salud		P. de Salud		Domicilio		Otro	
	Nro.	%	Nro.	%	Nro.	%	Nro.	%	Nro.	%	Nro.	%
TOTAL GENERAL	15745	100.0	11182	71.0	3413	21.7	141	0.9	1000	6.4	9	0.1
Ningun Nivel /Iletr.	159	100.0	32	20.1	39	24.5	7	4.4	80	50.3	1	0.6
Inicial /Pre-Escolar	49	100.0	20	40.8	8	16.3	2	4.1	19	38.8	0	0.0
Primaria Incompleta	870	100.0	358	41.1	262	30.1	32	3.7	218	25.1	0	0.0
Primaria Completa	1100	100.0	545	49.5	367	33.4	22	2.0	165	15.0	1	0.1
Secundaria Incompleta	2251	100.0	1328	59.0	691	30.7	40	1.8	190	8.4	2	0.1
Secundaria Completa	5570	100.0	3973	71.3	1361	24.4	32	0.6	200	3.6	4	0.1
Sup.No Universit.Inc.	1004	100.0	775	77.2	206	20.5	3	0.3	20	2.0	0	0.0
Sup.No Universitaria	2051	100.0	1740	84.8	266	13.0	1	0.0	43	2.1	1	0.0
Sup.Universit.Inc.	604	100.0	497	82.3	89	14.7	0	0.0	18	3.0	0	0.0
Sup.Universit.Comp.	2087	100.0	1914	91.7	124	5.9	2	0.1	47	2.3	0	0.0

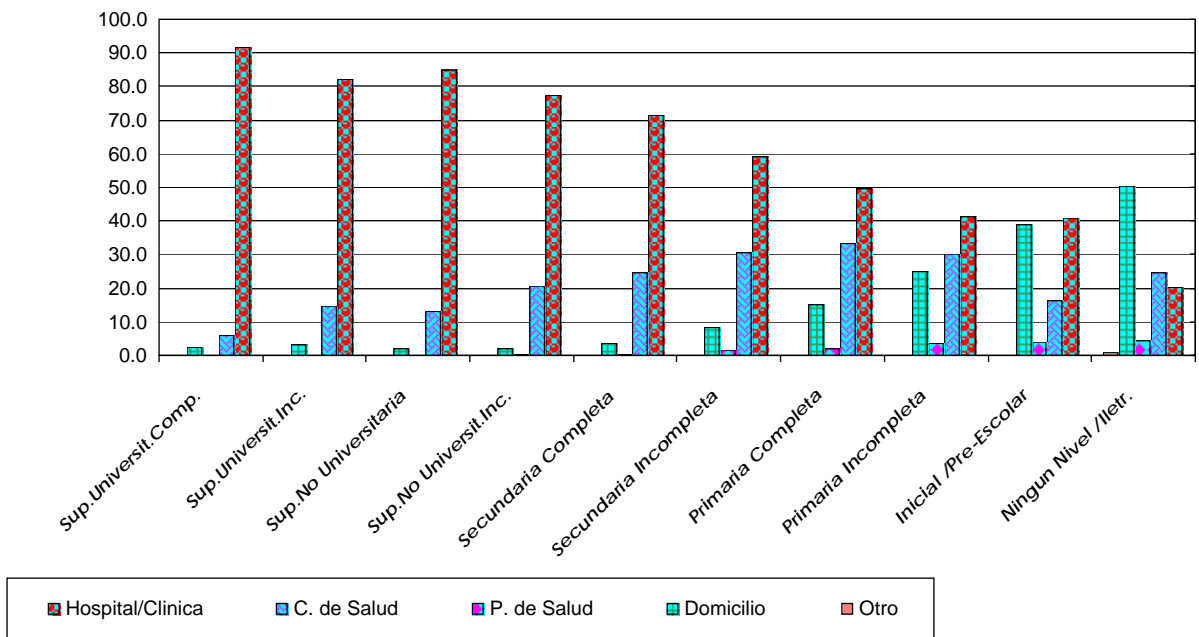

REGION AREQUIPA : NACIDOS VIVOS POR SITIO DONDE OCURRIO EL PARTO Y POR GRUPO OCUPACIONAL DE LA MADRE - 2005

Descripcion	Total		Hospital/Clinica		C. de Salud		P. de Salud		Domicilio		Otro	
	Nro.	%	Nro.	%	Nro.	%	Nro.	%	Nro.	%	Nro.	%
TOTAL GENERAL	15745	100.0	11182	71.0	3413	21.7	141	0.9	1000	6.4	9	0.1
Prof. Univers. y Tec	1852	100.0	1705	92.1	106	5.7	2	0.1	38	2.1	1	0.1
Funcionaria publico	41	100.0	40	97.6	1	2.4	0	0.0	0	0.0	0	0.0
Personal administrat	441	100.0	410	93.0	21	4.8	0	0.0	10	2.3	0	0.0
Comerciante	690	100.0	504	73.0	155	22.5	2	0.3	29	4.2	0	0.0
Trabajador de servic	504	100.0	375	74.4	105	20.8	2	0.4	22	4.4	0	0.0
Trabajador Agricola	153	100.0	80	52.3	38	24.8	5	3.3	30	19.6	0	0.0
Trab. N/agric. y Con	93	100.0	73	78.5	13	14.0	1	1.1	6	6.5	0	0.0
Estudiant, ama de casa	11779	100.0	7849	66.6	2935	24.9	128	1.1	859	7.3	8	0.1
ocupacion No especific.	192	100.0	146	76.0	39	20.3	1	0.5	6	3.1	0	0.0

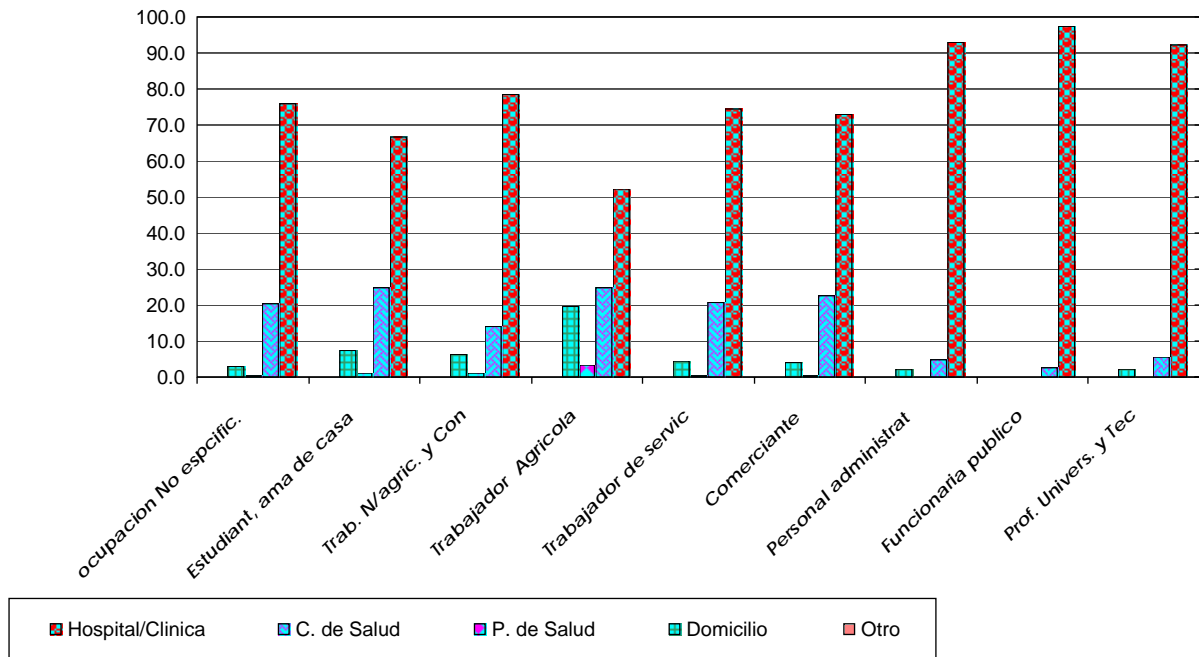

REGION AREQUIPA : NACIDOS VIVOS POR PERSONA QUE ATENDIO EL PARTO Y POR GRUPO DE EDADES DE LA MADRE - 2005

GRUPOS DE EDAD DE LA MADRE	Total		prof. de la Salud		Tecn. Promotor		Partera		Otra Persona	
	Nro.	%	Nro.	%	Nro.	%	Nro.	%	Nro.	%
TOTAL GENERAL	15745	100.00	15030	95.46	46	0.29	124	0.79	545	3.46
MENOS DE 20	1515	100.00	1432	94.52	1	0.07	20	1.32	62	4.09
20 - 29	8345	100.00	7965	95.45	28	0.34	68	0.81	284	3.40
30 - 39	5346	100.00	5140	96.15	13	0.24	33	0.62	160	2.99
40 - 49	538	100.00	492	91.45	4	0.74	3	0.56	39	7.25
50 y MAS	1	100.00	1	100.00	0	0.00	0	0.00	0	0.00

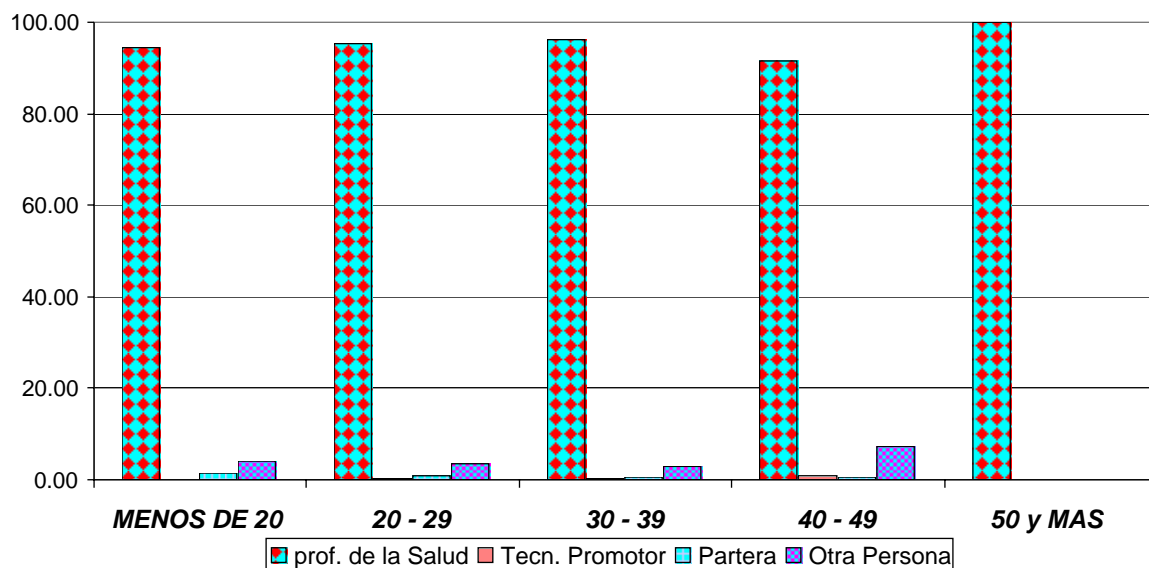

En relación del grupo de edades con la persona que atendió el parto:

En todos los grupos de edad, la mayoría de madres han sido atendidas por profesionales de la Salud, destacando el grupo de edad 30 a 39 años con el 95% luego las madres de 20 a 29 años con el 95%.

Las madres atendidas por personal que no pertenecen a los profesionales de la salud, no llegan al excepto las atendidas por otras personas que son generalmente los esposos y cuya concentración es el

REGION AREQUIPA : NACIDOS VIVOS POR PERSONA QUE ATENDIO EL PARTO Y POR NIVEL EDUCATIVO DE LA MADRE - 2005

NIVEL EDUCATIVO DE LA MADRE	Total		prof. de la Salud		Tecn. Promotor		Partera		Otra Persona	
	Nro.	%	Nro.	%	Nro.	%	Nro.	%	Nro.	%
TOTAL GENERAL	15745	100.00	15030	95.46	46	0.29	124	0.79	545	3.46
Ningun Nivel	208	100.00	122	58.65	12	5.77	10	4.81	64	30.77
Primaria	1970	100.00	1660	84.26	17	0.86	49	2.49	244	12.39
Secundaria	7821	100.00	7551	96.55	14	0.18	49	0.63	207	2.65
Sup.No Universitaria	3055	100.00	3025	99.02	1	0.03	11	0.36	18	0.59
Sup.Universitaria	2691	100.00	2672	99.29	2	0.07	5	0.19	12	0.45

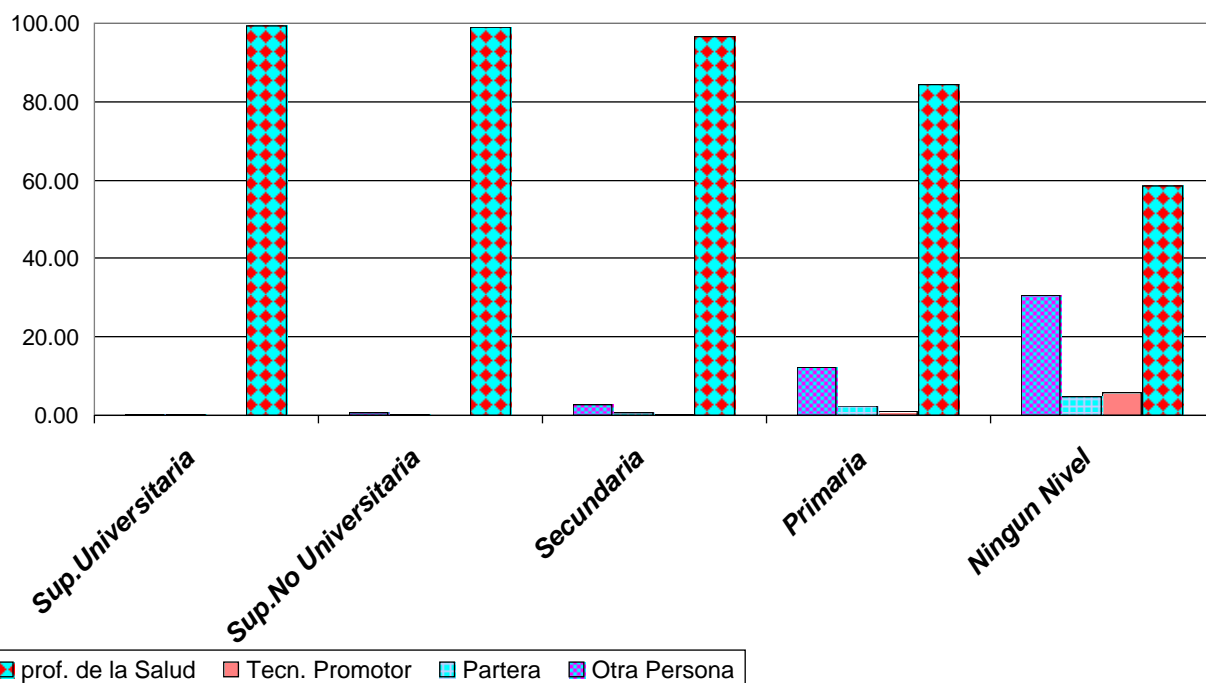

En relación al nivel educativo con la persona que atendió el parto :

Del total de madres sin nivel educativo el 59% han sido atendidas por profesionales de la salud y el 31% otras personas atendieron el parto.

Del total de madres del nivel primario la mayor concentración (84%) son atendidas por profesionales de la salud y le sigue la atención por otras personas con el 12%.

Como se puede apreciar en el cuadro y en el gráfico, en todos los grupos de edades, el mayor número de partos son atendidos por profesionales de la salud, destacándose la atención a las madres que cuentan educación Superior Universitaria con el 99% del total del respectivo nivel.

REGION AREQUIPA : NACIDOS VIVOS POR PERSONA QUE ATENDIO EL PARTO Y POR GRUPO OCUPACIONAL DE LA MADRE - 2005

GRUPO OCUPACIONAL DE LA MADRE	Total		prof. de la Salud		Tecn. Promotor		Partera		Otra Persona	
	Nro.	%	Nro.	%	Nro.	%	Nro.	%	Nro.	%
TOTAL GENERAL	15745	100.00	15030	95.46	46	0.29	124	0.79	545	3.46
Prof. Univers. y Tec	1852	100.00	1844	99.57	0	0.00	1	0.05	7	0.38
Funcionaria publico	41	100.00	41	100.00	0	0.00	0	0.00	0	0.00
Personal administrat	441	100.00	440	99.77	0	0.00	1	0.23	0	0.00
Comerciante	690	100.00	671	97.25	1	0.14	5	0.72	13	1.88
Trabajador de servic	504	100.00	491	97.42	2	0.40	0	0.00	11	2.18
Trabajador Agricola	153	100.00	125	81.70	1	0.65	4	2.61	23	15.03
Trab. N/agric. y Con	93	100.00	88	94.62	1	1.08	0	0.00	4	4.30
Estudiant, ama de ca	11779	100.00	11141	94.58	41	0.35	113	0.96	484	4.11
ocupacion No espcifi	192	100.00	189	98.44	0	0.00	0	0.00	3	1.56

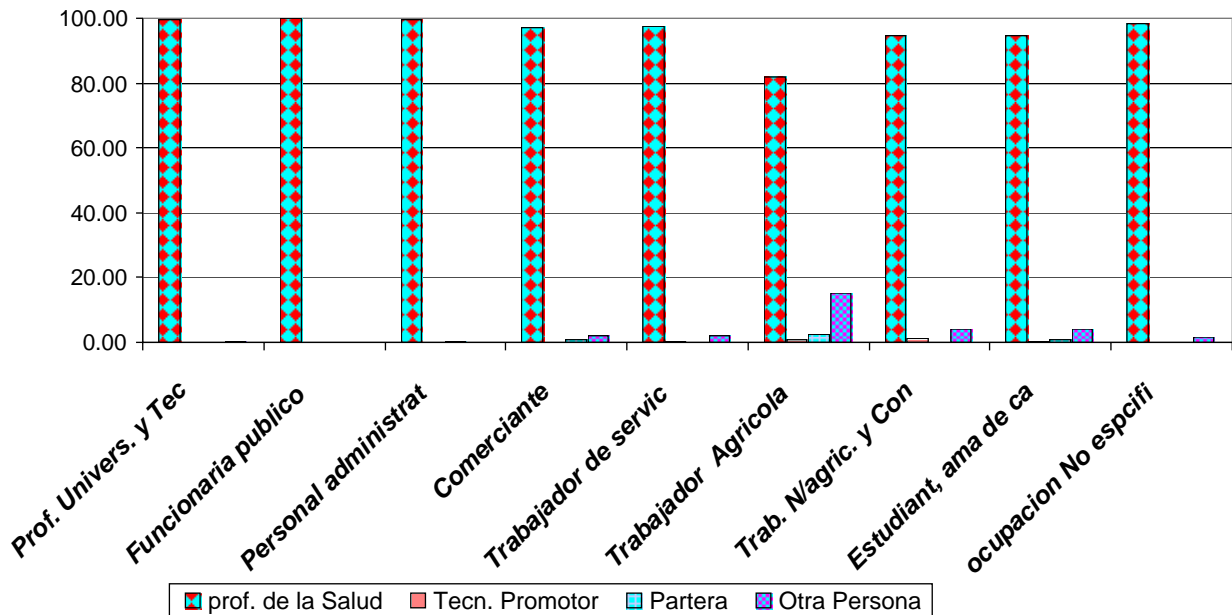

De acuerdo a los cargos que desempeñaba la madre respecto a la persona que atendió el parto se puede apreciar que:

Del total de partos atendidos en madres que desempeñaban cargos profesionales, funcionarios públicos y administrativos, casi el 100% fueron atendidas por profesional de la salud.

Del total de trabajadoras agrícolas el 82% fueron atendidas por profesional de la salud y el 15% por otra persona, ocupando el porcentaje más alto del parto que atendió el esposo por ejemplo.

REGION AREQUIPA : NACIDOS VIVOS POR CONDICION DEL PARTO Y POR GRUPO DE EDAD DE LA MADRE - 2005

Grupo de edades de la madre	Total		Normal		Patologico	
			Nº	%	Nº	%
TOTAL GENERAL	15745	100.00	11733	74.52	4012	25.48
MENOS DE 20	1515	100.00	1313	86.67	202	13.33
20 - 29	8345	100.00	6559	78.60	1786	21.40
30 - 39	5346	100.00	3554	66.48	1792	33.52
40 - 49	538	100.00	306	56.88	232	43.12
50 y MAS	1	100.00	1	100.00	0	0.00

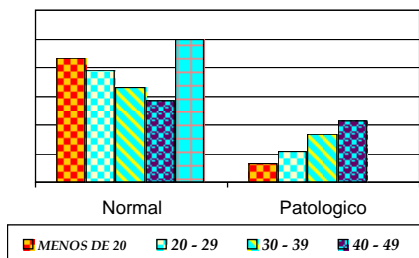

Como se puede observar en el cuadro y gráfico, las madres de 40 a 49 años tienen el mayor porcentaje (43%) de partos patológicos, y va descendiendo la concentración como va decreciendo la edad. A mayor edad mayor riesgo.

Del total de nacidos de madres menores de 20 años el 13% ocupan el menor porcentaje de parto patológico.

REGION AREQUIPA : NACIDOS VIVOS POR CONDICION DEL PARTO Y POR NIVEL EDUCATIVO DE LA MADRE - 2005

Nivel educativo de la madre	Total		Normal		Patológico	
			Nº	%	Nº	%
TOTAL GENERAL	15745	100.00	11733	74.52	4012	25.48
Ningun Nivel	208	100.00	196	94.23	12	5.77
Primaria	1970	100.00	1754	89.04	216	10.96
Secundaria	7821	100.00	6285	80.36	1536	19.64
Sup.No Universitaria	3055	100.00	2073	67.86	982	32.14
Sup.Universitaria	2691	100.00	1425	52.95	1266	47.05

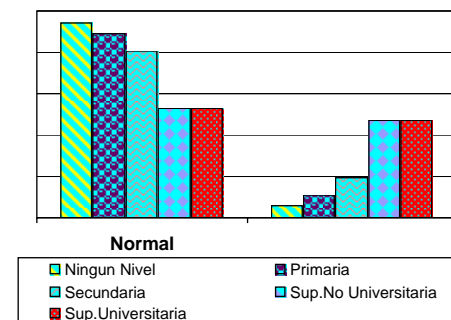

Tanto en el cuadro como en el cuadro se puede observar que:

Del total de nacidos vivos por nivel educativo respecto a la condición del parto, se observa que, entre mayor nivel educativo tiene la madre, el porcentaje de parto patológico es mayor (47%) y va descendiendo como va bajando el nivel educativo.

Del total de nacidos vivos de madres sin ningún nivel de educación, el porcentaje del parto patológico es menor y por ende el normal es superior a todos los demás niveles educativos.

REGION AREQUIPA : NACIDOS VIVOS POR CONDICION DEL PARTO Y POR DURACION DEL EMBARAZO - 2005

Duración del embarazo en semanas	Total		Normal		Patologico	
	Nº	%	Nº	%	Nº	%
TOTAL GENERAL	15745	100.00	11733	74.52	4012	25.48
22 - 29 Sem.	49	100.00	27	55.10	22	44.90
30 - 42 Sem.	15689	100.00	11702	74.59	3987	25.41
43 - 45 Sem.	7	100.00	4	57.14	3	42.86

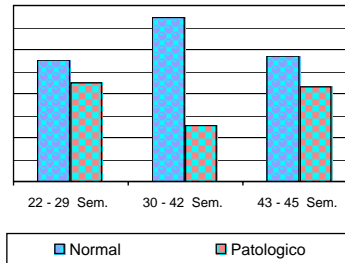

Del total de nacidos vivos de acuerdo a la duración del embarazo respecto a la condición del parto se observa que:

Las madres con 22 a 29 semanas de embarazo alcanzan el mayor porcentaje (45%) de parto patológico, luego las madres con 43 a 45 semanas de embarazo, con el 43% y por último la madre con 30 a 42 Sem. con sólo el 25%.

'En donde se deduce que la duración ideal del embarazo es de 30 a 42 semanas.

REGION AREQUIPA : NACIDOS VIVOS POR CONDICION DEL PARTO Y POR PESO AL NACER EN GRAMOS - 2005

Peso al nacer en gramos	Total		Normal		Patologico	
	Nº	%	Nº	%	Nº	%
TOTAL GENERAL	15745	100.00	11733	74.52	4012	25.48
No se peso	126	100.00	119	94.44	7	5.56
Menos de 1500	95	100.00	45	47.37	50	52.63
1500 - 2499	554	100.00	328	59.21	226	40.79
2500 - 3999	13839	100.00	10503	75.89	3336	24.11
4000 y mas	1131	100.00	738	65.25	393	34.75

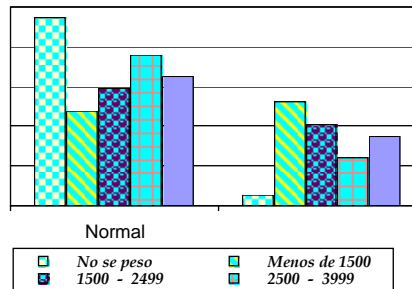

Del total de nacidos vivos de acuerdo al peso al nacer respecto a la condición del parto se observa que:

El peso al nacer de menos de 1500 gramos, el parto fue patológico y alcanza el mayor porcentaje (53%), luego continúa el peso de 1500 a 2499 con en el 41% , luego el peso de 4000 a más y finalmente el peso de 2500 a 3999.

'El peso al nacer de 2500 a 3999 gramos, es el que alcanza el menor porcentaje de parto patológico.

REGION AREQUIPA : NACIDOS VIVOS POR TIPO DE PARTO Y POR GRUPO DE EDAD DE LA MADRE - 2005

Grupo de edades de la madre	Total		Unico		Multiple	
	Nº	%	Nº	%	Nº	%
TOTAL GENERAL	15745	100.00	15466	98.23	279	1.77
- DE 20	1515	100.00	1494	98.61	21	1.39
20 - 29	8345	100.00	8213	98.42	132	1.58
30 - 39	5346	100.00	5236	97.94	110	2.06
40 - 49	538	100.00	522	97.03	16	2.97
50 y +	1	100.00	1	100.00	0	0.00

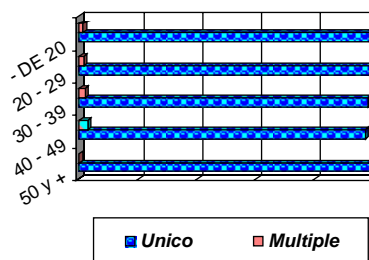

Del total de nacidos vivos de acuerdo al grupo de edad de la madre respecto al tipo de parto se observa que:

Todos los grupos de edades coinciden en orden de grupos de edad, entre mayor edad tenga la madre, mayor porcentaje de parto múltiple será. Así tenemos que el porcentaje de parto múltiple, lo da el grupo de edad de 40 a 49 años con el 3% y por ende el menor porcentaje de parto único.

REGION AREQUIPA : NACIDOS VIVOS POR TIPO DE PARTO Y POR NIVEL EDUCATIVO DE LA MADRE - 2005

Nivel educativo de la madre	Total		Unico		Multiple	
	Nº	%	Nº	%	Nº	%
TOTAL GENERAL	15745	100.00	15466	98.23	279	1.77
0 Ningun Nivel	208	100.00	205	98.56	3	1.44
2 Primaria	1970	100.00	1935	98.22	35	1.78
3 Secundaria	13567	100.00	13326	98.22	241	1.78
4 Sup.No Universitaria	2178	100.00	2140	98.26	38	1.74
5 Sup.Universitaria	15745	100.00	15466	98.23	279	1.77

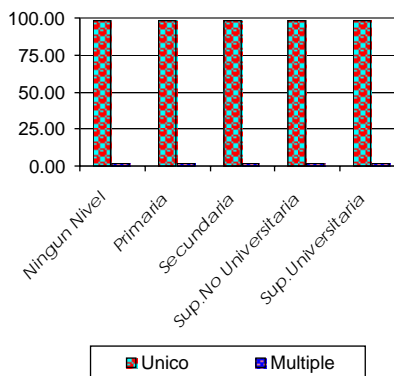

Del total de nacidos vivos de acuerdo al nivel educativo de la madre respecto al tipo de parto se observa que:

Las madres con educación primaria, secundaria, superior no universitaria y universitaria tiene el mismo porcentaje (2%) de parto múltiple y el 98% es parto único.

Como se puede apreciar en el cuadro y gráfico respectivo, los porcentajes son casi parejos por lo que se deduce que el nivel educativo no influye en el tipo de parto.

REGION AREQUIPA : NACIDOS VIVOS POR TIPO DE PARTO Y POR DURACION DEL EMBARAZO - 2005

Duración del embarazo en semanas	Total		Unico		Multiple	
	Nº	%	Nº	%	Nº	%
TOTAL GENERAL	15745	100.00	15466	98.23	279	1.77
22 - 29 Semans	49	100.00	40	81.63	9	18.37
30 - 42 Semans	15689	100.00	15419	98.28	270	1.72
43 - 45 Semans	7	100.00	7	100.00	0	0.00

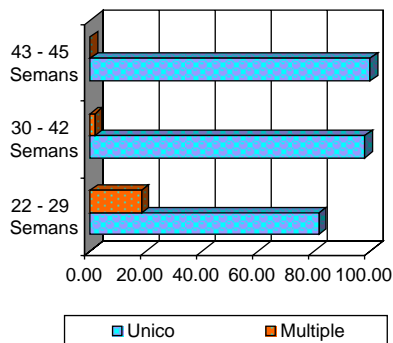

De acuerdo a la duración del embarazo respecto al tipo de parto se puede apreciar que:

Las madres que con 43 a 45 semanas, el embarazo fue único.

El mayor porcentaje (18%) de parto múltiple lo da Las madres con 22 a 29 semanas.

REGION AREQUIPA : NACIDOS VIVOS POR TIPO DE PARTO Y POR PESO AL NACER EN GRAMOS - 2005

Peso al nacer	Total		Unico		Multiple	
	Nº	%	Nº	%	Nº	%
TOTAL GENERAL	15745	100.00	15466	98.23	279	1.77
No se peso	126	100.00	126	100.00	0	0.00
Menos de 1500	95	100.00	76	80.00	19	20.00
1500 -2499	554	100.00	457	82.49	97	17.51
2500 - 999	13839	100.00	13677	98.83	162	1.17
4000 y más	1131	100.00	1130	99.91	1	0.09

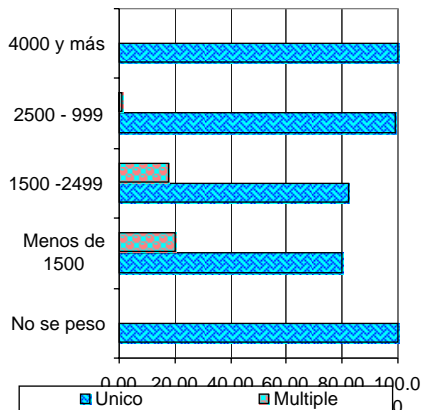

Con relación del peso del nacido al tipo de parto se aprecia que:

El peso al nacer menos de 1500 gramos, alcanza el mayor porcentaje (20%) de parto múltiple y el menor (80)en parto único.

De acuerdo como va ascendiendo el peso al nacer va descendiendo el porcentaje de parto múltiple, osea que el parto único tiene mayor peso que el parto múltiple.

Región Arequipa: NACIDOS VIVOS SEGÚN NIVEL EDUCATIVO DE LA MADRE : 2005

CUADRO Nro. 01

NIVEL EDUCATIVO	Total	
	Nro.	%
TOTAL GENERAL	15745	100.00
Ningun Nivel /Iletr.	159	1.01
Primaria	2019	12.82
Secundaria	7821	49.67
Sup. No Universit.	3055	19.40
Sup. Universitario	2691	17.09

En el cuadro se aprecia la distribución total de todos los nacidos vivos, según el nivel educativo de la madre, obteniendo como resultado que, el mayor porcentaje alcanza el nivel secundario con el 50%, en segundo lugar el nivel superior no universitario con el 19% y en último lugar las madres que no saben leer ni escribir con el 1%.

GRAFICO Nro. 01

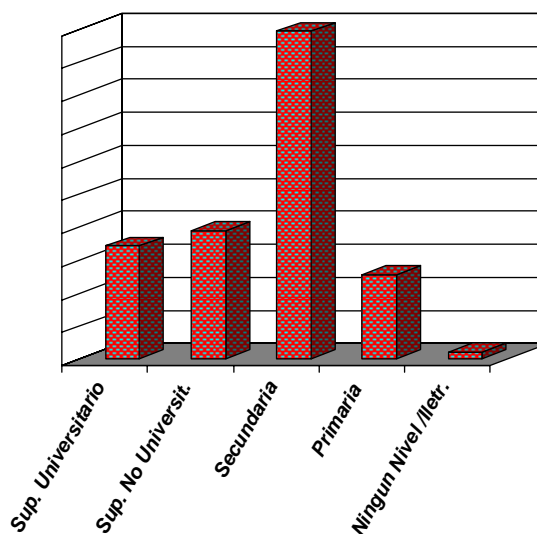

Región Arequipa: NACIDOS VIVOS SEGÚN GRUPO OCUPACIONAL DE LA MADRE - 2005

GRAFICO Nro. 02

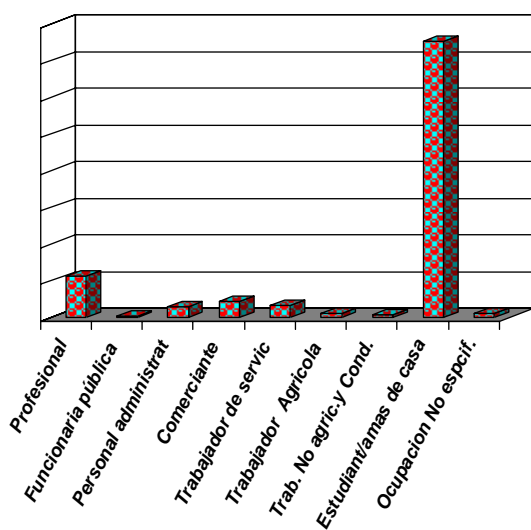

CUADRO Nro. 02

Descripcion	Total	
TOTAL GENERAL	15745	100.00
Profesional	1767	11.22
Funcionaria pública	39	0.25
Personal administrat	441	2.80
Comerciante	690	4.38
Trabajador de servic	504	3.20
Trabajador Agrícola	153	0.97
Trab. No agric.y Cond.	93	0.59
Estudiant/amas de casa	11866	75.36
Ocupacion No especif.	192	1.22

De acuerdo a la distribución de todos los nacidos vivos, según el grupo ocupacional de la madre, la mayor concentración la alcanzan los estudiantes y amas de casa con el 75%, luego el nivel profesional con el 11,22% y el menor porcentaje, las madres que desempeñan funciones públicas con el 0,25%. Como se puede apreciar sólo el 24% de las madres desempeñan cargos, la diferencia son prácticamente desocupadas.

FUENTE: Certificados de Nacimientos enviados por los Concejos distritales.

Región Arequipa: NACIDOS VIVOS POR SITIO DONDE OCURRIÓ EL PARTO : 2005

todavía no tiene nro

CUADRO Nro. 03

LUGAR DONDE OCURRIÓ EL PARTO	Total	
	Nro.	%
TOTAL GENERAL	15745	100.00
Hospitales	11182	71.02
C. de Salud	3413	21.68
P. de salud	141	0.90
Consultorio	106	0.67
Domicilio	894	5.68
Otro	9	0.06

En el cuadro se aprecia la distribución total de todos los nacidos vivos, según el sitio de ocurrencia del parto, obteniendo como resultado que, la mayor atención (71%) de partos se realiza en los hospitales, luego en Centros de salud y el parto atendido en domicilio es superior al efectuado en el Puesto de Salud

GRAFICO Nro. 03

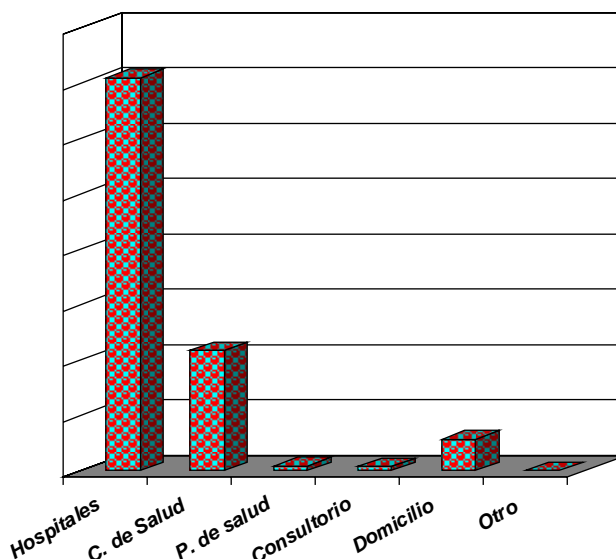

REGION AREQUIPA: NACIDOS VIVOS POR EL NUMERO DE HIJOS ACTUALMENTE VIVOS - 2005

GRAFICO Nro. 04

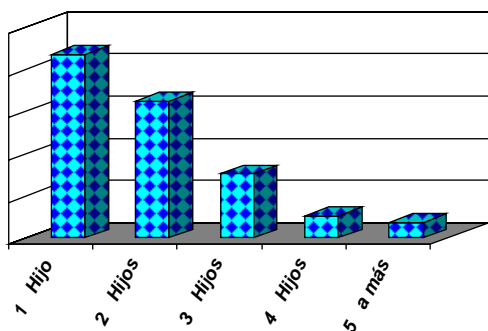

CUADRO Nro. 04

Nro. DE HIJOS ACTUALMENTE VIVOS	Total	
	Nro.	%
TOTAL GENERAL	15745	100.00
1 Hijo	6856	43.54
2 Hijos	5101	32.40
3 Hijos	2395	15.21
4 Hijos	821	5.21
5 a más	572	3.63

Del total de nacidos vivos actualmente vivos, el mayor porcentaje (44%) se da en madres de madres con 1 hijo, en segundo lugar (32 %) las madres con 2 hijos .Como se puede apreciar en el cuadro, el porcentaje va descendiendo hasta llegar a 5 a + hijos llegando a la conclusión que a mayor cantidad de hijos que tenga la madre el porcentaje es inferior.

FUENTE: Certificados de Nacimientos enviados por los Concejos distritales.

REGION AREQUIPA: NACIDOS VIVOS POR EDADES DE MADRES ADOLESCENTES - 2005

CUADRO Nro. 05

EDADES DE MADRES ADOLESCENTES	Total	
	Nro.	%
TOTAL ADOLESCENTES	1515	100.00
< de 15 años	23	1.52
15 años	55	3.63
16 años	133	8.78
17 años	328	21.65
18 años	442	29.17
19 años	534	35.25

GRAFICO Nro. 05

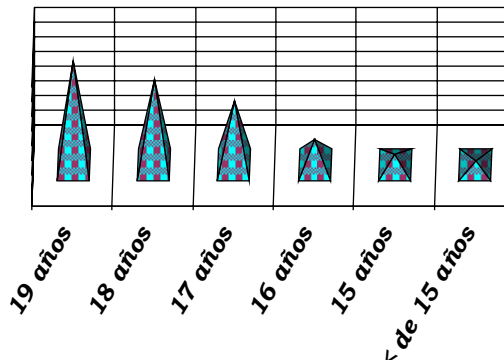

Del total de nacidos actualmente vivos de madres adolescentes, el mayor porcentaje (35%) alcanza las madres de 19 años, en segundo lugar (29 %) las madres con 18 años y el 22% en madres de 17 años . Como se puede apreciar en el cuadro, el porcentaje va descendiendo hasta llegar a las madres menores de 15 años.

REGION AREQUIPA: NACIDOS VIVOS POR GRUPO DE EDADES DE LA MADRE - 2005

CUADRO Nro. 06



GRAFICO Nro. 06

GRUPO DE EDAD DE LA MADRE	Total	
	Nro.	%
TOT.GENERAL	15745	100.00
- de 20 años	1515	9.62
20 - 29 años	8345	53.00
30 - 39 años	5346	33.95
40 - 49 años	538	3.42
50 y más años	1	0.01

Del total Total General de nacidos vivos y de acuerdo a la edad de la madre el mayor porcentaje (53%) se da es el grupo es el de 20 a 29 años, siendo en segundo lugar el de 30 a 39 (34%)y en último lugar el de 50 a más (0,01%).

FUENTE: Certificados de Nacimientos enviados por loa Concejos distritales.

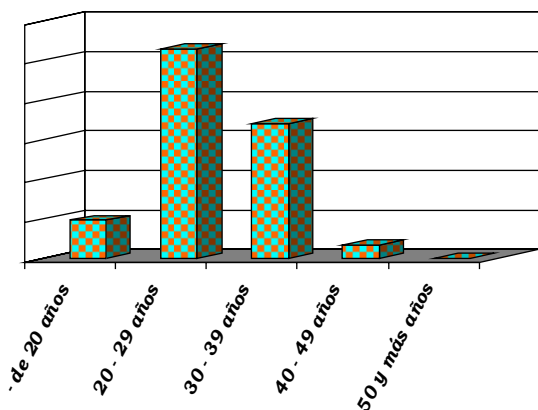
CUADRO Nro.7

REGION AREQUIPA: NACIDOS VIVOS POR NIVEL EDUCATIVO DE LA MADRE Y POR EL SITIO DONDE OCURRIO EL PARTO - 2005

LUGAR DONDE OCURRIO EL PARTO	Total		SIN NIVEL		PRIMARIA		SECUNDARIA		SUPERIOR	
	Nro.	%	Nro.	%	Nro.	%	Nro.	%	Nro.	%
Hospital	11182	100.00	32	0.29	923	8.25	5301	47.41	4926	44.05
C. de Salud	3413	100.00	39	1.14	637	18.66	2052	60.12	685	20.07
P. de salud	141	100.00	7	4.96	56	39.72	72	51.06	6	4.26
Consultorio	106	100.00	2	1.89	22	20.75	52	49.06	30	28.30
Domicilio	894	100.00	78	8.72	380	42.51	338	37.81	98	10.96
Otro	9	100.00	1	11.11	1	11.11	6	66.67	1	11.11
TOTAL GENERAL	15745	100.00	159	1.01	2019	12.82	7821	49.67	5746	36.49

Del total de nacidos vivos ocurridos en el hospital, el mayor porcentaje (86%) se da en madres del nivel superior mientras que los ocurridos en C. de Salud el (46 %) es de madres con educación primaria, le sigue el nivel secundario, sin nivel y finalmente el nivel superior, los nacidos vivos ocurridos en P. de Salud y los lugares restantes, el **sin nivel** ocupa la mayor concentración y en último lugar el nivel superior

GRAFICO Nro.7

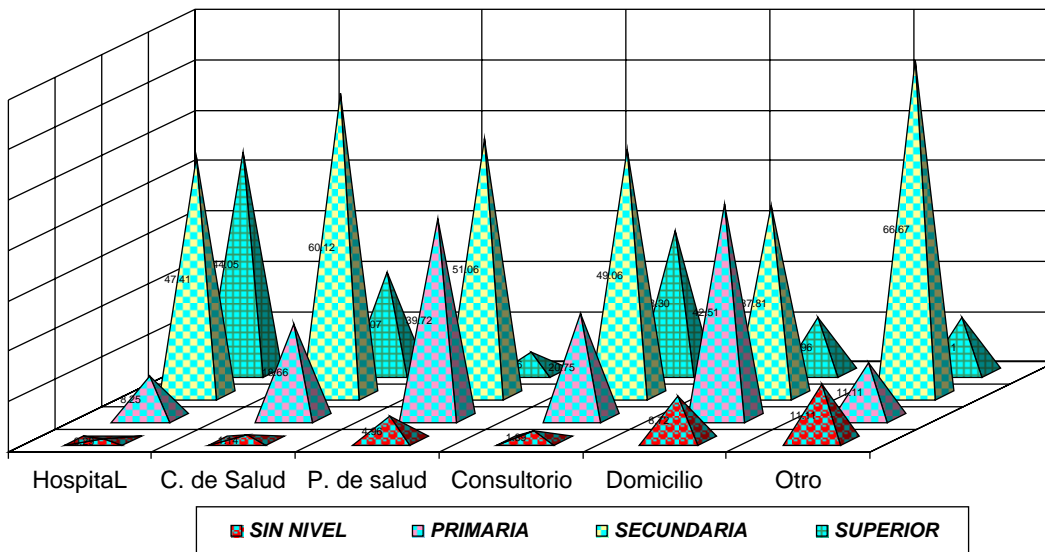

REGION AREQUIPA: NACIDOS VIVOS POR NIVEL EDUCATIVO Y POR GRUPO DE EDADES DE LA MADRE - 2005

CUADRO Nro. 8

GRUPO DE EDADES	Total		SIN NIVEL		PRIMARIA		SECUNDARIA		SUPERIOR	
	Nro.	%	Nro.	%	Nro.	%	Nro.	%	Nro.	%
MENOS DE 20	1515	100.00	7	0.46	195	12.87	1170	77.23	143	9.44
20 - 29	8345	100.00	58	0.70	1001	12.00	4379	52.47	2907	34.84
30 - 39	5346	100.00	69	1.29	719	13.45	2091	39.11	2467	46.15
40 - 49	538	100.00	25	4.65	104	19.33	181	33.64	228	42.38
50 y MAS	1	100.00	0	0.00	0	0.00	0	0.00	1	100.00
TOTAL GENERAL	15745	100.00	159	1.01	2019	12.82	7821	49.67	5746	36.49

Del total de nacidos vivos de madres menores de 20 años, el mayor porcentaje 77,% se da en madres del nivel secundario , el 13 % cursan primaria, el 9% son del cursan el nivel superior ya sea universitario como técnico y finalmente el 1,4% son analfabetas.

Del total de nacidos vivos de madres de 20 a 29 años, el mayor porcentaje 77,% se da en madres del nivel secundario , el 13 % cursan primaria, el 9% son del cursan el nivel superior ya sea universitario como técnico y finalmente el 1,4% son analfabetas.

GRAFICO Nro 8

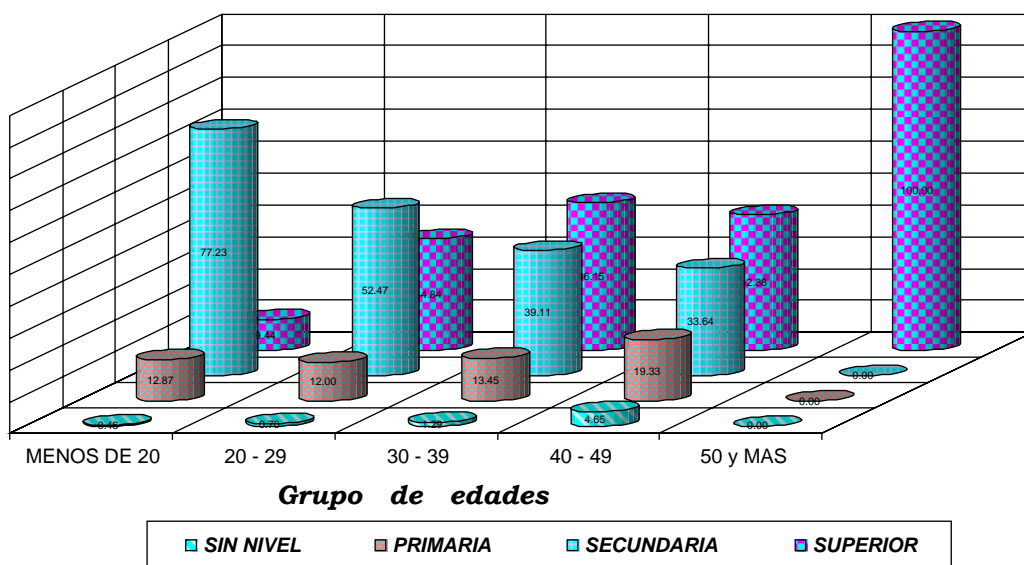

REGION AREQUIPA: NACIDOS VIVOS POR NIVEL EDUCATIVO Y POR EL Nro. DE HIJOS ACTUALMENTE VIVOS - 2005

CUADRO Nro. 9

Nro. DE HIJOS ACTUALMENTE VIVOS	Total		SIN NIVEL		PRIMARIA		SECUNDARIA		SUPERIOR	
	Nro.	%	Nro.	%	Nro.	%	Nro.	%	Nro.	%
1 Hijo	6856	100.00	22	0.32	423	6.17	3399	49.58	3012	43.93
2 Hijos	5101	100.00	25	0.49	559	10.96	2519	49.38	1998	39.17
3 Hijos	2395	100.00	27	1.13	475	19.83	1283	53.57	610	25.47
4 Hijos	821	100.00	27	3.29	290	35.32	408	49.70	96	11.69
5 a más	572	100.00	58	10.14	272	47.55	212	37.06	30	5.24
TOTAL GENERAL	15745	100.00	159	1.01	2019	12.82	7821	49.67	5746	36.49

Del total de nacidos vivos de madres con 1 hijo actualmente vivos, el mayor porcentaje (50%) se da en madres del nivel secundario, en segundo lugar (44 %) las madres con educación superior. De 2 a 3 hijos sigue el mismo orden que de 1 hijo, variando, en las madres que tienen 4 y 5 hijos en donde el nivel primario ocupa el primer lugar con el 47 y 35 respectivamente.

GRAFICO Nro. 9

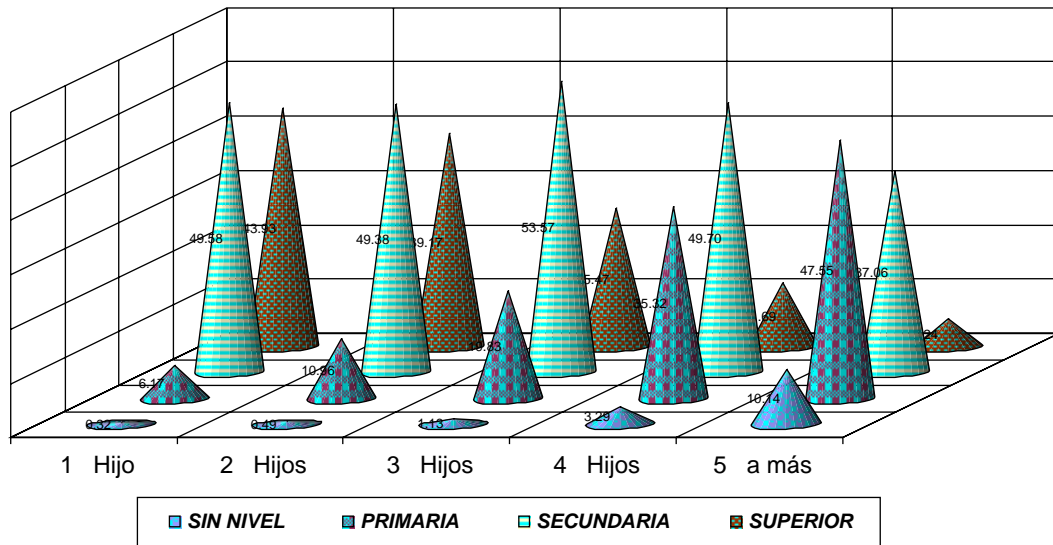

REGION AREQUIPA: NACIDOS VIVOS POR GRUPOS DE EDAD DE LA MADRE Y POR Nro. DE HIJOS ACTUALMENTE VIVOS - 2005

^CUADRO Nro. 10

Nro. DE HIJOS ACTUALMENTE VIVOS	Total		MENOS DE 20		20-29 AÑOS		30-39 AÑOS		40-49 AÑOS		50 A MAS	
	Nro.	%	Nro.	%	Nro.	%	Nro.	%	Nro.	%	Nro.	%
1 Hijo	6856	100.00	1350	19.69	4241	61.86	1193	17.40	72	1.05	0	0.00
2 Hijos	5101	100.00	158	3.10	2907	56.99	1926	37.76	110	2.16	0	0.00
3 Hijos	2395	100.00	7	0.29	930	38.83	1317	54.99	140	5.85	1	0.04
4 Hijos	821	100.00	0	0.00	208	25.33	532	64.80	81	9.87	0	0.00
5 a más	572	100.00	0	0.00	59	10.31	378	66.08	135	23.60	0	0.00
TOTAL GENERAL	15745	100.00	1515	9.62	8345	53.00	5346	33.95	538	3.42	1	0.01

Del total de nacidos vivos de madres con 1 y 2 hijos actualmente vivos, el mayor porcentaje (62% y 57% respectivamente) se da en madres de 20 a 29 años. De madres con 3 y 5 hijos actualmente vivos la mayor concentración (55, 65 y 66% respectivamente) son en madres de 30 a 39 años.

GRAFICO Nro. 10

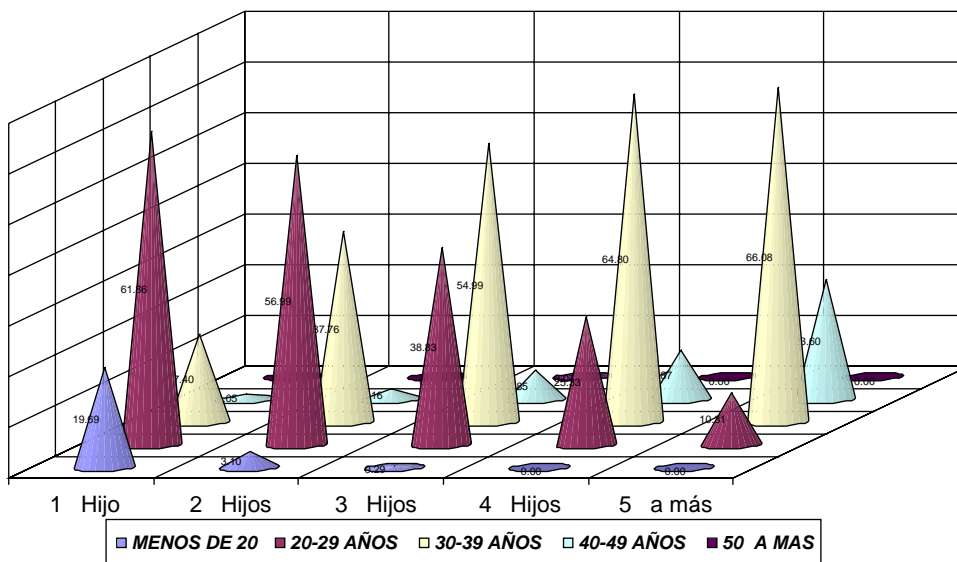

REGION AREQUIPA: NACIDOS VIVOS POR GRUPOS DE EDAD y SEGÚN GRUPO OCUPACIONAL DE LA MADRE - 2005

CUADRO Nro. 11

Descripción	Total		MENOS DE 20		20-29 AÑOS		30-39 AÑOS		40-49 AÑOS		50 A MAS	
	Nro.	%	Nro.	%	Nro.	%	Nro.	%	Nro.	%	Nro.	%
Prof. Univers. y Tec	1767	100.0	0	0.0	615	34.8	1058	59.9	93	5.3	1	0.06
Funcionaria publico	39	100.0	0	0.0	19	48.7	20	51.3	0	0.0	0	0.00
Personal administrat	441	100.0	4	0.9	210	47.6	204	46.3	23	5.2	0	0.00
Comerciante	690	100.0	32	4.6	315	45.7	298	43.2	45	6.5	0	0.00
Trabajador de servic	504	100.0	30	6.0	265	52.6	194	38.5	15	3.0	0	0.00
Trabajador Agricol	153	100.0	5	3.3	86	56.2	57	37.3	5	3.3	0	0.00
Trab. N/agric. y Co	93	100.0	3	3.2	40	43.0	44	47.3	6	6.5	0	0.00
Estudiant, ama de c	11866	100.0	1418	12.0	6690	56.4	3412	28.8	346	2.9	0	0.00
ocupacion No espec	192	100.0	23	12.0	105	54.7	59	30.7	5	2.6	0	0.00
TOTAL GENERAL	15745	100.0	1515	9.6	8345	53.0	5346	34.0	538	3.4	1	0.01

Del total de nacidos vivos de madres que desempeñan cargos de profesionales y funcionarios públicos, la mayor concentración (60% y 35% respectivamente) se da en madres de 30 a 39 años. En los demás grupos ocupacionales la mayor concentración alcanzan a las madres de 20 a 29 años.

GRAFICO Nro. 11

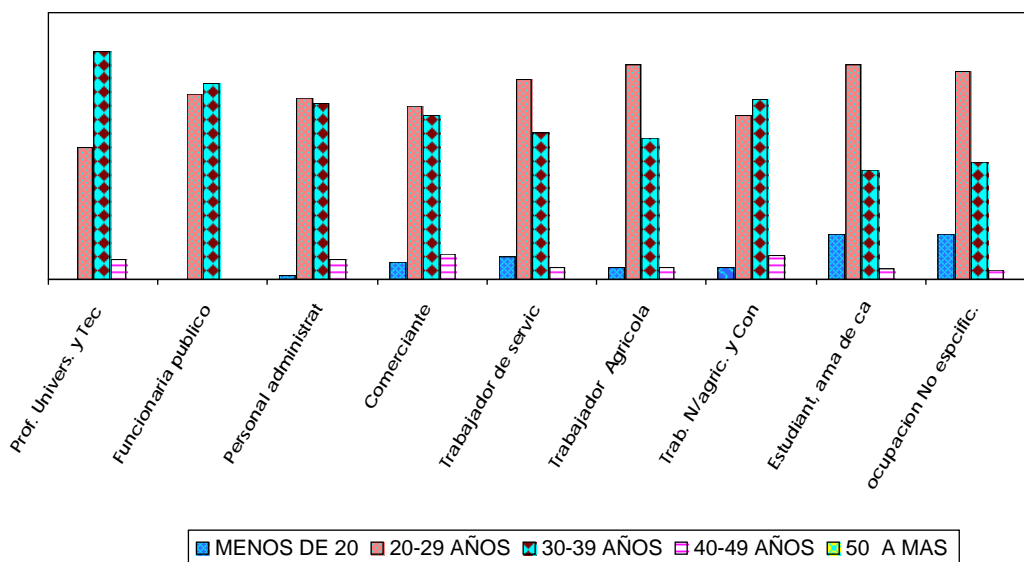

Región Arequipa: NACIDOS VIVOS POR GRUPO OCUPACIONAL Y POR GRUPO DE EDADES DE LA MADRE - 2005

CUADRO Nro.12

GRUPO DE EDAD DE LA MADRE	Total		PROF. y FUNC. PUB.		ADMINISTRATIVOS		COMERCIAN TES		TRAB. DE SERV.		OBREROS		NO PEA / OTRO	
	Nro.	%	Nro.	%	Nro.	%	Nro.	%	Nro.	%	Nro.	%	Nro.	%
Menos de 20	1515	100.0	0	0.0	4	0.3	32	2.1	30	2.0	8	0.5	1441	95.1
20 - 29	8345	100.0	634	7.6	210	2.5	315	3.8	265	3.2	126	1.5	6795	81.4
30 - 39	5346	100.0	1078	20.2	204	3.8	298	5.6	194	3.6	101	1.9	3471	64.9
40 - 49	538	100.0	93	17.3	23	4.3	45	8.4	15	2.8	11	2.0	351	65.2
50 y más	1	100.0	1	100.0	0	0.0	0	0.0	0	0.0	0	0.0	0	0.0
TOT.GENERA	15745	100.0	1806	11.5	441	2.8	690	4.4	504	3.2	246	1.6	12058	76.6

FUENTE: Certificados de Nacimientos enviados por loa Concejos distritales.

Del total de nacidos vivos de madres menores de 20 años, el 95% son estudiantes y amas de casa el 2% se dedican al comercio y venta ambulatoria, son obreras ya sea agrícolas o no, el 3,4% son trabajadoras de los servicios y el 1,4%

Del total de nacidos vivos la madres menores de 20 años la mayor concentración (95%) son estudiantes y amas de casa y el 2% se dedican al comercio y venta ambulatoria. De 20 a 49 años la mayor concentración (81,65 y 65 %) son estudiantes y amas de casa y el (8,20,17%) son profesionales y funcionarios públicos. Como se puede

GRAFICO 12

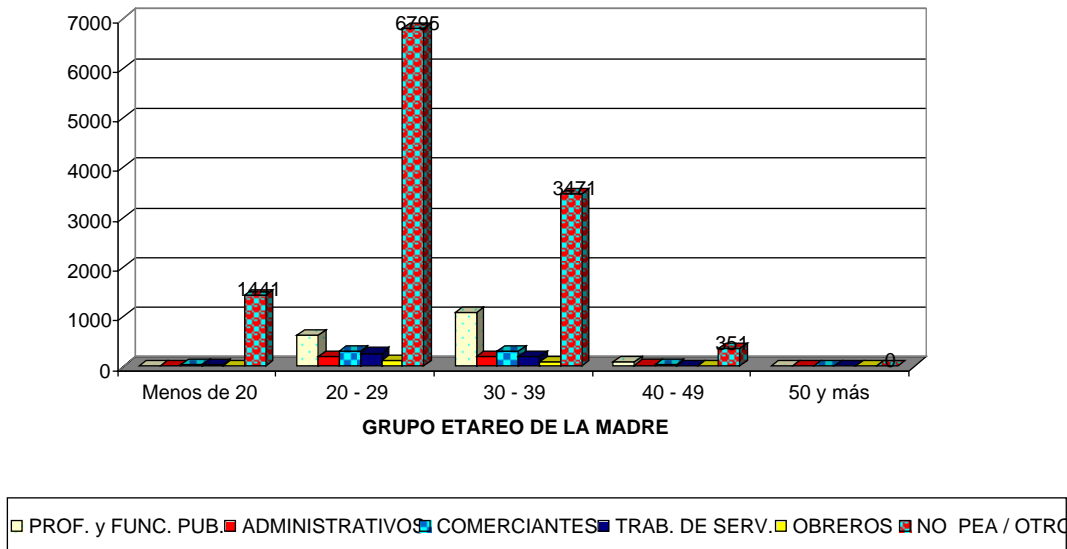

Región Arequipa: NACIDOS VIVOS NACIDOS VIVOS POR GRUPO OCUPACIONAL Y POR NIVEL EDUCATIVO DE LA MADRE - 2005

CUADRO Nro.13

NIVEL EDUCATIVO	Total		PROF. y FUNC. PUB		ADMINISTRATIVOS		COMERC Y AMBUL.		TRAB DE SERVICIO		OBREROS		NO PEA / OTROS	
	Nro.	%	Nro.	%	Nro.	%	Nro.	%	Nro.	%	Nro.	%	Nro.	%
Ningun Nivel	208	100.0	0	0.0	0	0.0	3	1.4	7	3.4	19	9.1	179	86.1
Primaria	1970	100.0	0	0.0	0	0.0	78	4.0	45	2.3	71	3.6	1776	90.2
Secundaria	7821	100.0	0	0.0	72	0.9	414	5.3	279	3.6	113	1.4	6943	88.8
Sup. No Univ	3055	100.0	465	15.2	233	7.6	123	4.0	122	4.0	29	0.9	2083	68.2
Superior Univ	2691	100.0	1341	49.8	136	5.1	72	2.7	51	1.9	14	0.5	1077	40.0
TOTAL GENERAL	15745	100.0	1806	11.5	441	2.8	690	4.4	504	3.2	246	1.6	12058	76.6

FUENTE: Certificados de Nacimientos enviados por los Concejos distritales.

Del total de nacidos vivos de madres entre las que no tienen nivel educativo y solo tienen inicial, el 86% son amas de casa y estudiantes y el 9% son obreras ya sea agrícolas o no, el 3,4% son trabajadoras de los servicios y el 1,4% se dedican al comercio y venta ambulatoria.

Del total de nacidos vivos de madres que cuentan con primaria, el mayor porcentaje (90%) son amas de casa y estudiantes, el 4% se dedican al comercio y venta ambulatoria. el 4% son obreras ya sea agrícolas o no, el 2,3% son trabajadoras de los servicios .

Como se puede apreciar en el cuadro las madres desocupadas son las que tienen el mayor porcentaje en todos los niveles excepto las madres profesionales que están en primer lugar con el 50% y luego las amas de casa y estudiantes con el 40%. Así mismo los cargos administrativos suben de porcentaje de acuerdo al nivel educativo, de esto se deduce que entre mayor nivel educativo tenga la madre podrá desempeñar cargos más altos

GRAFICO 13

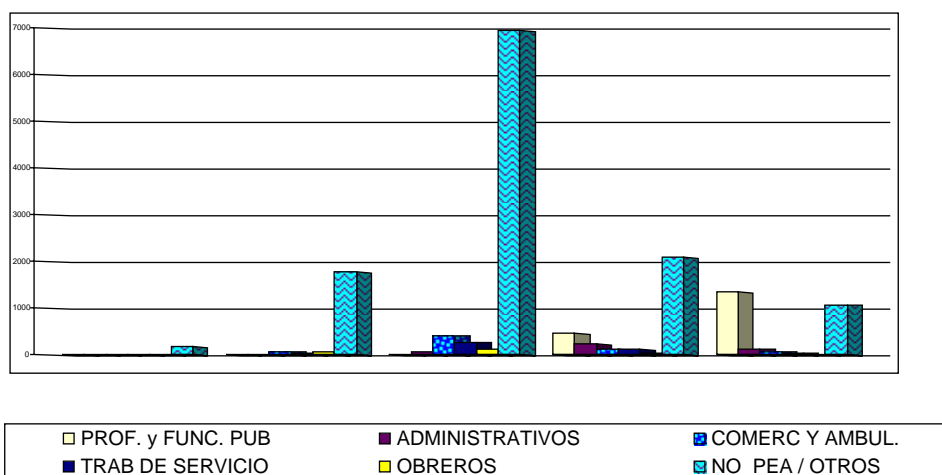

REGION AREQUIPA : NACIDOS VIVOS POR DEPARTAMENTOS - 2005

CUADRO 01

Codigo	Departamento de nacimiento del R.N.	Total	
		Nro.	%
TOTAL GENERAL		15745	100.00
04	AREQUIPA	15713	99.80
06	CAJAMARCA	1	0.01
08	CUSCO	7	0.04
09	HUANCAVELICA	1	0.01
11	ICA	5	0.03
13	LA LIBERTAD	1	0.01
15	LIMA	3	0.02
18	MOQUEGUA	5	0.03
21	PUNO	6	0.04
23	TACNA	3	0.02

CUADRO 02

Codigo	Departamento de inscripción del R.N.	Total	
		Nro.	%
TOTAL GENERAL		15745	100.00
04	AREQUIPA	15745	100.00

CUADRO 03

Codigo	Dpto. de residencia de la madre	Total	
		Nro.	%
TOTAL GENERAL		15745	100.00
01	AMAZONAS	2	0.01
02	ANCASH	1	0.01
03	APURIMAC	1	0.01
04	AREQUIPA	15636	99.31
06	CAJAMARCA	1	0.01
08	CUSCO	18	0.11
09	HUANCAVELICA	1	0.01
11	ICA	4	0.03
12	JUNIN	1	0.01
14	LAMBAYEQUE	1	0.01
15	LIMA	4	0.03
17	MADRE DE DE DIOS	1	0.01
18	MOQUEGUA	28	0.18
21	PUNO	33	0.21
23	TACNA	11	0.07
24	TUMBES	2	0.01

CUADRO 04

Codigo	Dpto. de nacimiento de la madre	Total	
		Nro.	%
TOTAL GENERAL		15745	100.00
00	EXTRANJERO	4	0.03
01	AMAZONAS	14	0.09
02	ANCASH	26	0.17
03	APURIMAC	225	1.43
04	AREQUIPA	10247	65.08
05	AYACUCHO	49	0.31
06	CAJAMARCA	20	0.13
07	CALLAO	21	0.13
08	CUSCO	1822	11.57
09	HUANCAVELICA	22	0.14
10	HUANUCO	22	0.14
11	ICA	84	0.53
12	JUNIN	57	0.36
13	LA LIBERTAD	27	0.17
14	LAMBAYEQUE	17	0.11
15	LIMA	443	2.81
16	LORETO	18	0.11
17	MADRE DE DE DIOS	24	0.15
18	MOQUEGUA	347	2.20
19	PASCO	11	0.07
20	PIURA	29	0.18
21	PUNO	2090	13.27
22	SAN MARTIN	12	0.08
23	TACNA	101	0.64
24	TUMBES	6	0.04
25	UCAYALI	7	0.04

109

Al hacer la comparación de los cuatro cuadros, arriba descritos, se puede apreciar que: 5498 34.92

1. Del total de nacidos vivos inscritos en el departamento Arequipa, el 99,80% de los nacimientos fueron en el departamento de Arequipa, y el 0,20 en otros departamentos.
2. Del total de nacidos vivos inscritos en el departamento Arequipa, la madre con residencia habitual en el departamento Arequipa, alcanza el 99,31% y las madres que viven o tienen su residencia en otros departamentos tienen una concentración del 0,69%.
3. Del total de nacidos vivos inscritos en el departamento Arequipa, el 65,08% de las madres han nacido en el departamento Arequipa y el 34,92% en otros departamentos.

REGION AREQUIPA : NACIDOS VIVOS POR PROVINCIAS - 2005

CUADRO 05

Codigo	Provincias de nacimiento del R.N.	Total	
		Nro.	%
TOTAL GENERAL		15745	100.00
0401	AREQUIPA	13082	83.09
0402	CAMANA	800	5.08
0403	CARAVELI	120	0.76
0404	CASTILLA	375	2.38
0405	CAYLLOMA	640	4.06
0406	CONDESUYOS	89	0.57
0407	ISLAY	442	2.81
0408	LA UNION	165	1.05
OTRAS PROVINCIAS		32	0.20

CUADRO 06

Codigo	Provincias de inscripción del R.N.	Total	
		Nro.	%
TOTAL GENERAL		15745	100.00
0401	AREQUIPA	13057	82.93
0402	CAMANA	788	5.00
0403	CARAVELI	146	0.93
0404	CASTILLA	360	2.29
0405	CAYLLOMA	669	4.25
0406	CONDESUYOS	99	0.63
0407	ISLAY	461	2.93
0408	LA UNION	165	1.05
OTRAS PROVINCIAS		0	0.00

Al hacer la comparación de los cuadros 05 y 06 por provincias, vemos que todas las provincias de nacimiento difieren sólo en centésimos de las provincias de inscripción del nacido vivo, 'Pero si las comparamos con la residencia de la madre, (cuadro 07) se observa que la atención de partos en las Prov. Arequipa y Camaná es superior que las madres que residen en las mismas Prov.

Todas las demás provincias, cuentan con mayor número de madres residentes que número de partos .

CUADRO 07

Codigo	Provincia de residencia de la madre	Total	
		Nro.	%
TOTAL GENERAL		15745	100.00
0401	AREQUIPA	12585	79.93
0402	CAMANA	775	4.92
0403	CARAVELI	178	1.13
0404	CASTILLA	399	2.53
0405	CAYLLOMA	800	5.08
0406	CONDESUYOS	118	0.75
0407	ISLAY	609	3.87
0408	LA UNION	172	1.09
PROVINCIAS DE OTROS DPTOS		109	0.69

CUADRO 08

Codigo	Provincias de nacimiento de la madre	Total	
		Nro.	%
TOTAL GENERAL		15745	100.00
0401	AREQUIPA	7179	45.60
0402	CAMANA	498	3.16
0403	CARAVELI	149	0.95
0404	CASTILLA	535	3.40
0405	CAYLLOMA	842	5.35
0406	CONDESUYOS	236	1.50
0407	ISLAY	532	3.38
0408	LA UNION	276	1.75
PROVINCIAS DE OTROS DPTOS		5498	34.92

Respecto a las provincias de nacimiento de las madres (cuadro 08), se ve que el mayor porcentaje lo dan Arequipa con el 46% del total de nacidos, y la suma de todas las provincias de otros Dptos. da el 35%.

partos en lugares diferentes a las provincias, por lo que para los cálculos de índices de nacimientos debe considerarse por residencia de la madre.

REGION AREQUIPA : NACIDOS VIVOS POR :

DISTRITO DE NACIMIENTO - 2005

CUADRO 09

Codigo	Distrito de nacimiento del R.N.	Total	
		Nro.	%
PROVINCIA AREQUIPA		13082	100.00
040101	AREQUIPA	8951	68.42
040102	ALTO SELVA ALEGRE	23	0.18
040103	CAYMA	394	3.01
040104	CERRO COLORADO	911	6.96
040105	CHARACATO	10	0.08
040107	JACOBO HUNTER	458	3.50
040108	LA JOYA	320	2.45
040109	MARIANO MELGAR	553	4.23
040110	MIRAFLORES	89	0.68
040111	MOLLEBAYA	3	0.02
040112	PAUCARPATA	1203	9.20
040114	POLOBAYA	1	0.01
040115	QUEQUEÑA	3	0.02
040117	SACHACA	24	0.18
040119	SAN JUAN DE TARUCA	1	0.01
040120	SANTA ISABEL DE SIG	2	0.02
040121	SANTA RITA DE SIGUA	47	0.36
040122	SOCABAYA	21	0.16
040123	TIABAYA	12	0.09
040124	UCHUMAYO	4	0.03
040126	YANAHUARA	15	0.11
040128	YURA	17	0.13
040129	J.LUIS BUST.Y RIVERO	20	0.15
PROVINCIA CAYLLOMA		640	100.00
040501	CHIVAY	126	19.69
040502	ACHOMA	7	1.09
040503	CABANA CONDE	23	3.59
040504	CALLALLI	17	2.66
040505	CAYLLOMA	74	11.56
040506	COPORAQUE	1	0.16
040507	HUAMBO	11	1.72
040508	HUANCA	7	1.09
040509	ICHUPAMPA	5	0.78
040510	LARI	26	4.06
040513	MADRIGAL	12	1.88
040514	SAN ANTONIO DE CHU	17	2.66
040515	SIBAYO	6	0.94
040516	TAPAY	9	1.41
040517	TISCO	10	1.56
040519	YANQUE	13	2.03
040520	MAJES	276	43.13

DISTRITO DE INSCRIPCION - 2005

CUADRO 10

Codigo	Distrito de Inscripción del Nacido vivo	Total	
		Nro.	%
PROVINCIA AREQUIPA		13057	100.00
040101	AREQUIPA	8397	64.31
040102	ALTO SELVA ALEGRE	103	0.79
040103	CAYMA	374	2.86
040104	CERRO COLORADO	892	6.83
040105	CHARACATO	22	0.17
040107	JACOBO HUNTER	434	3.32
040108	LA JOYA	307	2.35
040109	MARIANO MELGAR	462	3.54
040110	MIRAFLORES	128	0.98
040111	MOLLEBAYA	6	0.05
040112	PAUCARPATA	1572	12.04
040115	QUEQUEÑA	5	0.04
040117	SACHACA	33	0.25
040119	SAN JUAN DE TARUCANI	2	0.02
040120	SANTA ISABEL DE SIGU	4	0.03
040121	SANTA RITA DE SIGUAS	82	0.63
040122	SOCABAYA	42	0.32
040123	TIABAYA	38	0.29
040124	UCHUMAYO	13	0.10
040126	YANAHUARA	25	0.19
040128	YURA	46	0.35
040129	J.LUIS BUST.Y RIVERO	70	0.54
PROVINCIA CAYLLOMA		669	100.00
040501	CHIVAY	111	16.59
040502	ACHOMA	8	1.20
040503	CABANA CONDE	23	3.44
040504	CALLALLI	20	2.99
040505	CAYLLOMA	78	11.66
040507	HUAMBO	11	1.64
040508	HUANCA	7	1.05
040509	ICHUPAMPA	6	0.90
040510	LARI	23	3.44
040513	MADRIGAL	13	1.94
040514	SAN ANTONIO DE CHUC	25	3.74
040515	SIBAYO	7	1.05
040516	TAPAY	10	1.49
040517	TISCO	9	1.35
040519	YANQUE	29	4.33
040520	MAJES	289	43.20

FUENTE: Certificados de nacimientos inscritos en todos los Municipios de la Región Arequipa

Codigo	Distrito de residencia de la madre	Total	
		Nro.	%
PROVINCIA AREQUIPA		12585	100.00
040101	AREQUIPA	1058	8.41
040102	ALTO SELVA ALEGRE	1003	7.97
040103	CAYMA	1068	8.49
040104	CERRO COLORADO	1749	13.90
040105	CHARACATO	61	0.48
040106	CHIGUATA	16	0.13
040107	JACOBO HUNTER	716	5.69
040108	LA JOYA	438	3.48
040109	MARIANO MELGAR	793	6.30
040110	MIRAFLORES	683	5.43
040111	MOLLEBAYA	7	0.06
040112	PAUCARPATA	1956	15.54
040113	POCSI	2	0.02
040114	POLOBAYA	4	0.03
040115	QUEQUEÑA	8	0.06
040116	SABANDIA	36	0.29
040117	SACHACA	324	2.57
040118	SAN JUAN DE SIGUAS	2	0.02
040119	SAN JUAN DE TARUCA	16	0.13
040120	SANTA ISABEL DE SIG	10	0.08
040121	SANTA RITA DE SIGUA	90	0.72
040122	SOCABAYA	714	5.67
040123	TIABAYA	198	1.57
040124	UCHUMAYO	151	1.20
040125	VITOR	5	0.04
040126	YANAHUARA	315	2.50
040128	YURA	216	1.72
040129	J.LUIS BUST.Y RIVERO	946	7.52
PROVINCIA CAYLLOMA		800	100.00
040501	CHIVAY	117	14.63
040502	ACHOMA	8	1.00
040503	CABANACONDE	27	3.38
040504	CALLALLI	23	2.88
040505	CAYLLOMA	77	9.63
040506	COPORAQUE	3	0.38
040507	HUAMBO	11	1.38
040508	HUANCA	7	0.88
040509	ICHUPAMPA	6	0.75
040510	LARI	28	3.50
040511	LLUTA	2	0.25
040512	MACA	3	0.38
040513	MADRIGAL	12	1.50
040514	SAN ANTONIO DE CHU	21	2.63
040515	SIBAYO	7	0.88
040516	TAPAY	10	1.25
040517	TISCO	9	1.13
040518	TUTI	2	0.25
040519	YANQUE	30	3.75
040520	MAJES	397	49.63

Codigo	Distrito de nacimiento de la madre	Total	
		Nro.	%
PROVINCIA AREQUIPA		7179	100.00
040101	AREQUIPA	5307	73.92
040102	ALTO SELVA ALEGRE	60	0.84
040103	CAYMA	103	1.43
040104	CERRO COLORADO	171	2.38
040105	CHARACATO	19	0.26
040106	CHIGUATA	27	0.38
040107	JACOBO HUNTER	61	0.85
040108	LA JOYA	184	2.56
040109	MARIANO MELGAR	163	2.27
040110	MIRAFLORES	187	2.60
040111	MOLLEBAYA	5	0.07
040112	PAUCARPATA	397	5.53
040113	POCSI	7	0.10
040114	POLOBAYA	19	0.26
040115	QUEQUEÑA	7	0.10
040116	SABANDIA	10	0.14
040117	SACHACA	35	0.49
040118	SAN JUAN DE SIGUAS	5	0.07
040119	SAN JUAN DE TARUCANI	25	0.35
040120	SANTA ISABEL DE SIGU	9	0.13
040121	SANTA RITA DE SIGUAS	34	0.47
040122	SOCABAYA	89	1.24
040123	TIABAYA	83	1.16
040124	UCHUMAYO	20	0.28
040125	VITOR	13	0.18
040126	YANAHUARA	56	0.78
040127	YARABAMBA	14	0.20
040128	YURA	19	0.26
040129	J.LUIS BUST.Y RIVERO	50	0.70
PROVINCIA CAYLLOMA		842	100.00
040501	CHIVAY	188	22.33
040502	ACHOMA	23	2.73
040503	CABANACONDE	32	3.80
040504	CALLALLI	58	6.89
040505	CAYLLOMA	167	19.83
040506	COPORAQUE	20	2.38
040507	HUAMBO	28	3.33
040508	HUANCA	28	3.33
040509	ICHUPAMPA	15	1.78
040510	LARI	33	3.92
040511	LLUTA	20	2.38
040512	MACA	11	1.31
040513	MADRIGAL	39	4.63
040514	SAN ANTONIO DE CHUC	27	3.21
040515	SIBAYO	15	1.78
040516	TAPAY	12	1.43
040517	TISCO	40	4.75
040518	TUTI	15	1.78
040519	YANQUE	39	4.63
040520	MAJES	32	3.80

Of. Estadística e Informática y Telecomunicaciones

REGION AREQUIPA : NACIDOS VIVOS POR DISTRITOS 2005

CUADRO 12

Codigo	Distrito de nacimiento del R.N.	Total	
		Nro.	%
PROVINCIA CAMANA		800	100.00
040201	CAMANA	696	87.00
040202	JOSE MARIA QUIMPER	2	0.25
040203	MARIANO NICOLAS VA	1	0.13
040204	MARISCAL CACERES	2	0.25
040205	NICOLAS DE PIEROLA	4	0.50
040206	OCOÑA	26	3.25
040208	SAMUEL PASTOR	69	8.63
PROVINCIA CARAVELI		120	100.00
040301	CARAVELI	58	48.33
040302	ACARI	1	0.83
040303	ATICO	35	29.17
040305	BELLA UNION	10	8.33
040306	CAHUACHO	15	12.50
040312	QUICACHA	1	0.83

CUADRO 13

Codigo	Distrito de Inscripción del Nacido vivo	Total	
		Nro.	%
PROVINCIA CAMANA		788	100.00
040201	CAMANA	554	70.30
040202	JOSE MARIA QUIMPER	25	3.17
040203	MARIANO NICOLAS VAL	2	0.25
040204	MARISCAL CACERES	10	1.27
040205	NICOLAS DE PIEROLA	75	9.52
040206	OCOÑA	45	5.71
040207	QUILCA	7	0.89
040208	SAMUEL PASTOR	70	8.88
PROVINCIA CARAVELI		146	100.00
040301	CARAVELI	70	47.95
040303	ATICO	43	29.45
040304	ATIQUIPA	1	0.68
040305	BELLA UNION	15	10.27
040306	CAHUACHO	16	10.96
040312	QUICACHA	1	0.68

Codigo	Distrito de residencia de la madre	Total	
		Nro.	%
PROVINCIA CAMANA		775	100.00
040201	CAMANA	298	38.45
040202	JOSE MARIA QUIMPER	68	8.77
040203	MARIANO NICOLAS VA	6	0.77
040204	MARISCAL CACERES	44	5.68
040205	NICOLAS DE PIEROLA	85	10.97
040206	OCOÑA	60	7.74
040207	QUILCA	7	0.90
040208	SAMUEL PASTOR	207	26.71
PROVINCIA CARAVELI		178	100.00
040301	CARAVELI	70	39.33
040303	ATICO	63	35.39
040305	BELLA UNION	15	8.43
040306	CAHUACHO	16	8.99
040307	CHALA	6	3.37
040308	CHAPARRA	2	1.12
040309	HUANUHUANU	4	2.25
040312	QUICACHA	1	0.56
040313	YAUCA	1	0.56

Codigo	Distrito de nacimiento de la madre	Total	
		Nro.	%
PROVINCIA CAMANA		498	100.00
040201	CAMANA	380	76.31
040202	JOSE MARIA QUIMPER	12	2.41
040203	MARIANO NICOLAS VAL	8	1.61
040204	MARISCAL CACERES	8	1.61
040205	NICOLAS DE PIEROLA	15	3.01
040206	OCOÑA	40	8.03
040207	QUILCA	9	1.81
040208	SAMUEL PASTOR	26	5.22
PROVINCIA CARAVELI		149	100.00
040301	CARAVELI	40	26.85
040302	ACARI	13	8.72
040303	ATICO	35	23.49
040304	ATIQUIPA	2	1.34
040305	BELLA UNION	13	8.72
040306	CAHUACHO	23	15.44
040307	CHALA	7	4.70
040308	CHAPARRA	4	2.68
040309	HUANUHUANU	1	0.67
040310	JAQUI	5	3.36
040312	QUICACHA	3	2.01
040313	YAUCA	3	2.01

REGION AREQUIPA : NACIDOS VIVOS POR DISTRITOS - 2005

Codigo	Distrito de nacimiento del R.N.	Total	
		Nro.	%
PROVINCIA ISLAY		442	100.00
040701	MOLLENDO	309	69.91
040702	COCACHACRA	57	12.90
040703	DEAN VALDIVIA	23	5.20
040704	ISLAY	3	0.68
040706	PUNTA DE BOMBON	50	11.31

Codigo	Distrito de Inscripción del Nacido vivo	Total	
		Nro.	%
TOTAL PROVINCIA ISLAY		461	100.00
040701	MOLLENDO	297	64.43
040702	COCACHACRA	65	14.10
040703	DEAN VALDIVIA	31	6.72
040704	ISLAY	22	4.77
040705	MEJIA	3	0.65
040706	PUNTA DE BOMBON	43	9.33

En el distrito Mollendo, se ha atendido 309 partos y en el Concejo de Mollendo se han inscrito 297 y si proseguimos, se ve en el cuadro de residencia de la madre, que vuelve a 390 residían de esas madres, pero sólo es una coincidencia ya que algunas madres de este distrito han sido también atendidas en la Prov. Arequipa.

En los distritos de Cocachaca, Deán Valdivia e Islay se atendieron menos partos que los nacidos inscritos, y el distrito de residencia de la madre todos los distritos sin excepción han superado en número. El distrito de Mejía no atendió ningún parto, pero sí hubo inscripciones.

Codigo	Distrito de residencia de la madre	Total	
		Nro.	%
TOTAL RED ISLAY		609	100.00
040701	MOLLENDO	309	50.74
040702	COCACHACRA	102	16.75
040703	DEAN VALDIVIA	59	9.69
040704	ISLAY	56	9.20
040705	MEJIA	10	1.64
040706	PUNTA DE BOMBON	73	11.99

Codigo	Distrito de nacimiento de la madre	Total	
		Nro.	%
TOTAL RED ISLAY		532	100.00
040701	MOLLENDO	349	65.6
040702	COCACHACRA	85	16.0
040703	DEAN VALDIVIA	34	6.4
040704	ISLAY	19	3.5
040705	MEJIA	2	0.4
040706	PUNTA DE BOMBON	43	8.1

FUENTE: Certificados de nacimientos inscritos en todos los Municipios de la Región Arequipa

Con referencia al distrito de nacimiento de la madre del total de nacidos en la provincia Islay;

El 65,6%, son de madres nacidas en el distrito Mollendo; el 16% de madres, nacieron en el distrito Cocachaca; el 8,1% de madres, nacieron en Punta de Bombón; el 6,4% de madres, nacieron en el distrito Deán Valdivia; el 3,5% madres, nacieron en el distrito Islay; y el 0,4%, madres nacieron en Mejía.

REGION AREQUIPA : NACIDOS VIVOS POR DISTRITOS - 2005

Codigo	Distrito de nacimiento del R.N.	Total	
		Nro.	%
PROVINCIA CASTILLA		375	100.00
040401	APLAO	261	69.60
040404	CHACHAS	16	4.27
040405	CHILCAYMARCA	1	0.27
040406	CHOCO	4	1.07
040407	HUANCARQUI	2	0.53
040409	ORCOPAMPA	3	0.80
040410	PAMPACOLCA	60	16.00
040412	UÑON	1	0.27
040413	URACA	16	4.27
040414	VIRACO	11	2.93
PROVINCIA CONDESUYOS		89	100.00
040601	CHUQUIBAMBA	34	38.20
040602	ANDARAY	1	1.12
040603	CAYARANI	51	57.30
040605	IRAY	3	3.37
PROVINCIA LA UNION		165	100.00
040801	COTAHUASI	50	30.30
040802	ALCA	24	14.55
040803	CHARCANA	10	6.06
040804	HUAYNACOTAS	22	13.33
040805	PAMPAMARCA	6	3.64
040806	PUYCA	35	21.21
040808	SAYLA	5	3.03
040809	TAURIA	3	1.82
040810	TOMEPAMPA	8	4.85
040811	TORO	2	1.21

Codigo	Distrito de Inscripción del Nacido vivo	Total	
		Nro.	%
PROVINCIA CASTILLA		360	100.00
040401	APLAO	153	42.50
040403	AYO	4	1.11
040404	CHACHAS	19	5.28
040406	CHOCO	3	0.83
040407	HUANCARQUI	19	5.28
040410	PAMPACOLCA	64	17.78
040413	URACA	89	24.72
040414	VIRACO	9	2.50
PROVINCIA CONDESUYOS		99	100.00
040601	CHUQUIBAMBA	46	46.46
040603	CAYARANI	47	47.47
040604	CHICHAS	1	1.01
040605	IRAY	4	4.04
040606	RIO GRANDE	1	1.01
PROVINCIA LA UNION		165	100.00
040801	COTAHUASI	48	29.09
040802	ALCA	22	13.33
040803	CHARCANA	11	6.67
040804	HUAYNACOTAS	19	11.52
040805	PAMPAMARCA	7	4.24
040806	PUYCA	35	21.21
040808	SAYLA	4	2.42
040809	TAURIA	4	2.42
040810	TOMEPAMPA	14	8.48
040811	TORO	1	0.61

FUENTE: Certificados de nacimientos inscritos en todos los Municipios de la Región Arequipa

REGION AREQUIPA : NACIDOS VIVOS POR DISTRITOS - 2005

Codigo	Distrito de residencia de la madre	Total	
		Nro.	%
PROVINCIA CASTILLA		399	100.00
040401	APLAO	164	100.00
040402	ANDAGUA	3	1.83
040404	CHACHAS	26	15.85
040405	CHILCAYMARCA	1	0.61
040406	CHOCO	9	5.49
040407	HUANCARQUI	19	11.59
040408	MACHAGUAY	2	1.22
040409	ORCOPAMPA	4	2.44
040410	PAMPACOLCA	66	40.24
040412	UÑON	3	1.83
040413	URACA	94	57.32
040414	VIRACO	8	4.88
PROVINCIA CONDESUYOS		118	100.00
040601	CHUQUIBAMBA	47	39.83
040603	CAYARANI	51	43.22
040604	CHICHAS	3	2.54
040605	IRAY	4	3.39
040606	RIO GRANDE	11	9.32
040607	SALAMANCA	1	0.85
040608	YANAQUIHUA	1	0.85
PROVINCIA LA UNION		172	100.00
040801	COTAHUASI	45	26.16
040802	ALCA	23	13.37
040803	CHARCANA	10	5.81
040804	HUAYNACOTAS	23	13.37
040805	PAMPAMARCA	10	5.81
040806	PUYCA	35	20.35
040807	QUECHUALLA	2	1.16
040808	SAYLA	5	2.91
040809	TAURIA	3	1.74
040810	TOMEPAMPA	14	8.14
040811	TORO	2	1.16

Codigo	Distrito de nacimiento de la madre	Total	
		Nro.	%
PROVINCIA CASTILLA		535	100.00
040401	APLAO	178	33.27
040402	ANDAGUA	18	3.36
040403	AYO	6	1.12
040404	CHACHAS	31	5.79
040405	CHILCAYMARCA	3	0.56
040406	CHOCO	28	5.23
040407	HUANCARQUI	9	1.68
040408	MACHAGUAY	15	2.80
040409	ORCOPAMPA	42	7.85
040410	PAMPACOLCA	90	16.82
040411	TIPAN	8	1.50
040413	URACA	64	11.96
040414	VIRACO	43	8.04
PROVINCIA CONDESUYOS		236	100.00
040601	CHUQUIBAMBA	97	41.10
040602	ANDARAY	12	5.08
040603	CAYARANI	53	22.46
040604	CHICHAS	12	5.08
040605	IRAY	9	3.81
040606	RIO GRANDE	22	9.32
040607	SALAMANCA	14	5.93
040608	YANAQUIHUA	17	7.20
PROVINCIA LA UNION		276	100.00
040801	COTAHUASI	106	38.41
040802	ALCA	28	10.14
040803	CHARCANA	15	5.43
040804	HUAYNACOTAS	34	12.32
040805	PAMPAMARCA	15	5.43
040806	PUYCA	41	14.86
040807	QUECHUALLA	3	1.09
040808	SAYLA	5	1.81
040809	TAURIA	5	1.81
040810	TOMEPAMPA	13	4.71
040811	TORO	11	3.99

REGION AREQUIPA : NACIDOS VIVOS POR SEXO Y POR DEPARTAMENTOS DE NACIMIENTO DEL R.N. - 2005

Codigo	Departamento de nacimiento del R. N.	Total		Masculino		Femenino	
		Nro.	%	Nro.	%	Nro.	%
04	AREQUIPA	15713	100.00	8062	51.31	7651	48.69
06	CAJAMARCA	1	100.00	0	0.00	1	100.00
08	CUSCO	7	100.00	3	42.86	4	57.14
09	HUANCAVELICA	1	100.00	0	0.00	1	100.00
11	ICA	5	100.00	4	80.00	1	20.00
13	LA LIBERTAD	1	100.00	0	0.00	1	100.00
15	LIMA	3	100.00	2	66.67	1	33.33
18	MOQUEGUA	5	100.00	3	60.00	2	40.00
21	PUNO	6	100.00	3	50.00	3	50.00
23	TACNA	3	100.00	2	66.67	1	33.33
'	TOTAL GENERAL	15745	100.00	8079	51.31	7666	48.69

Del total de inscritos en todos los Concejos Municipales de la Región Arequipa, los nacidos en el departamento representa el 99,8%.

Del total de nacidos en el departamento Arequipa, el 51% representa al sexo masculino y el 49 al sexo femenino.

Del total de nacidos en el departamento Arequipa el 51% representa al sexo masculino y el 49% al sexo femenino.

GRAFICO NUMERO

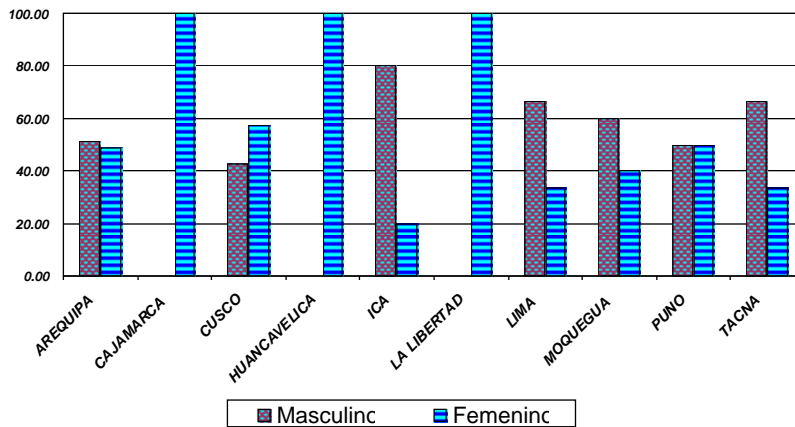

Como se puede observar la diferencia entre el sexo masculino sólo es del 2%

Del total de inscritos, los nacidos en los departamentos de otras regiones, sólo se muestra el cuadro y el gráfico como referencia, ya que el porcentaje total de nacidos no llega al 1% y no se considera conveniente tomarlos en cuenta

REGION AREQUIPA : NACIDOS VIVOS POR SEXO Y POR EL DEPARTAMENTO DE NACIMIENTO - 2005

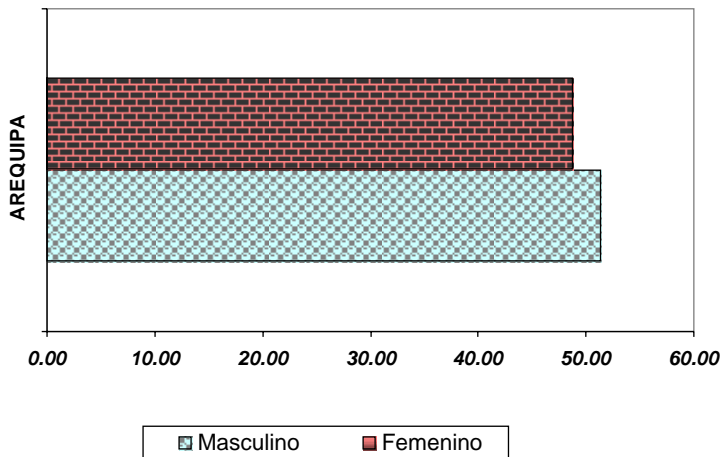

En el gráfico de la izquierda se muestra los nacidos vivos en el 2005 en el departamento, en el que se señala el porcentaje del sexo, en el que predomina el sexo masculino con el 51% y luego el femenino con el 49% .

REGION AREQUIPA : NACIDOS VIVOS POR SEXO Y POR PROVINCIAS DE NACIMIENTO - 2005

Codigo	Provincia de nacimiento del R.N.	Total		Masculino		Femenino	
		Nro.	%	Nro.	%	Nro.	%
0401	AREQUIPA	13082	100.00	6743	51.54	6339	48.46
0402	CAMANA	800	100.00	395	49.38	405	50.63
0403	CARAVELI	120	100.00	61	50.83	59	49.17
0404	CASTILLA	375	100.00	185	49.33	190	50.67
0405	CAYLLOMA	640	100.00	325	50.78	315	49.22
0406	CONDESUYOS	89	100.00	49	55.06	40	44.94
0407	ISLAY	442	100.00	222	50.23	220	49.77
0408	LA UNION	165	100.00	82	49.70	83	50.30
TOTAL OTRAS PROVINCIA		32		17		15	
0602	CAJABAMBA	1	100	0	0	1	100
0801	CUSCO	1	100	0	0	1	100
0805	CANAS	2	100	1	50	1	50
0807	CHUMBIVILCAS	2	100	1	50	1	50
0808	ESPINAR	1	100	0	0	1	100
0809	LA CONVENCION	1	100	1	100	0	0
0903	ANGARAES	1	100	0	0	1	100
1101	ICA	2	100	2	100	0	0
1103	NAZCA	3	100	2	66.667	1	33.333
1312	VIRU	1	100	0	0	1	100
1501	LIMA	3	100	2	66.667	1	33.333
1801	MARISCAL NIETO	3	100	2	66.667	1	33.333
1802	GENERAL SANCHEZ	1	100	0	0	1	100
1803	ILO	1	100	1	100	0	0
2101	PUNO	1	100	0	0	1	100
2106	HUANCANE	1	100	1	100	0	0
2111	SAN ROMAN	3	100	1	33.333	2	66.667
2112	SANDIA	1	100	1	100	0	0
2301	TACNA	2	100	1	50	1	50
2303	JORGE BASADRE	1	100	1	100	0	0
TOTAL GENERAL		15745	100	8079	51.312	7666	48.688

Como se puede apreciar este cuadro trata de todos los nacidos vivos en las provincias de todas las regiones el año 2005 y que han sido inscritos en todo los Municipios de la Región Arequipa, pero para hacer la interpretación sólo se va tomar en cuenta las provincias de la Región Arequipa.

Teniendo en cuenta los nacidos vivos por las provincias del Dpto Arequipa según sexo, se puede observar que:

De todos los nacidos vivos en las provincias, Arequipa, Caravelí, Caylloma, Condesuyos y la Unión, el sexo masculino tiene el mayor porcentaje, predominando la provincia Condesuyos con el 55%

De todos los nacidos vivos en las provincias, Camaná, Castilla y La Unión tiene la mayor concentración el sexo femenino alcanzando el mayor porcentaje la provincia Castilla con el 50,67%.

FUENTE: Certificados de nacimientos inscritos en todos los Municipios de la Región Arequipa

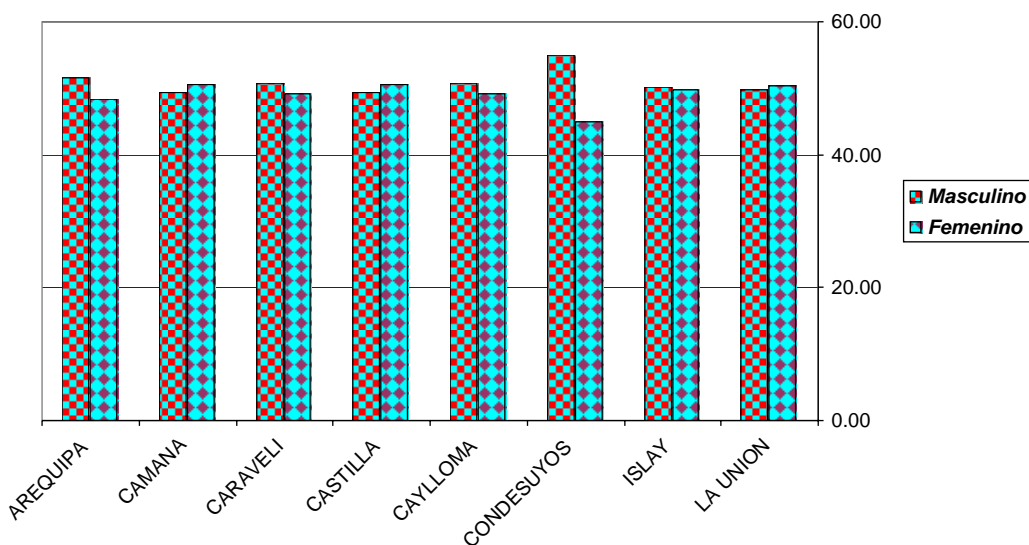

NACIDOS VIVOS POR SEXO Y POR PROVINCIA DE INSCRIPCIÓN DEL R. N. - 2005

Codi go	Provincia de inscripción del R.N.	Total		Masculino		Femenino	
		Nº	%	Nº	%	Nº	%
TOTAL DEPARTAMENTO A		15745	100.00	8079	51.31	7666	48.69
0401	AREQUIPA	13057	100.00	6738	51.60	6319	48.40
0402	CAMANA	788	100.00	390	49.49	398	50.51
0403	CARAVELI	146	100.00	75	51.37	71	48.63
0404	CASTILLA	360	100.00	170	47.22	190	52.78
0405	CAYLLOMA	669	100.00	340	50.82	329	49.18
0406	CONDESUYOS	99	100.00	58	58.59	41	41.41
0407	ISLAY	461	100.00	227	49.24	234	50.76
0408	LA UNION	165	100.00	81	49.09	84	50.91
OTROS DEPARTAMENTOS		0	0.00	0	0.00	0	0.00

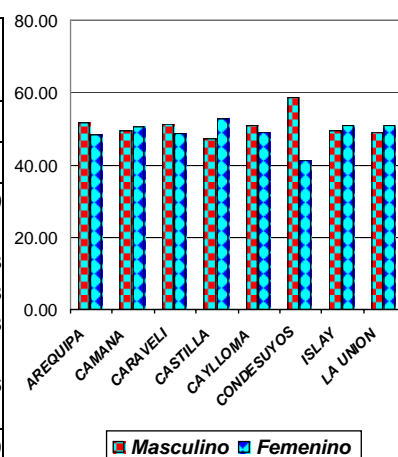

Del total de nacidos inscritos en las provincias, la provincia **Condesuyos** da la mayor concentración (59%) en sexo masculino y la Prov. **Castilla** con el 53% en sexo femenino.

Codi go	Provincia de residencia de la madre	Total		Masculino		Femenino	
		Nº	%	Nº	%	Nº	%
TOTAL DEPARTAMENTO A		15636	100.00	8023	51.31	7613	48.69
0401	AREQUIPA	12585	100.00	6491	51.58	6094	48.42
0402	CAMANA	775	100.00	385	49.68	390	50.32
0403	CARAVELI	178	100.00	92	51.69	86	48.31
0404	CASTILLA	399	100.00	188	47.12	211	52.88
0405	CAYLLOMA	800	100.00	410	51.25	390	48.75
0406	CONDESUYOS	118	100.00	67	56.78	51	43.22
0407	ISLAY	609	100.00	303	49.75	306	50.25
0408	LA UNION	172	100.00	87	50.58	85	49.42
OTROS DEPARTAMENTOS		109	100.00	56	51.38	53	48.62

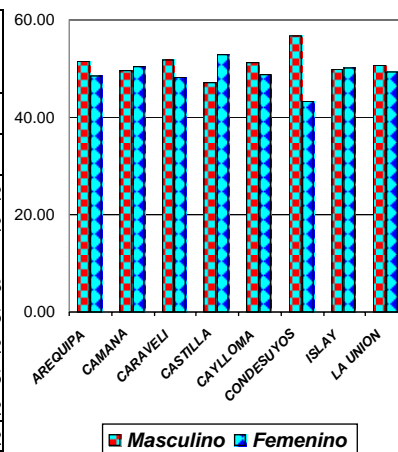

Del total de nacidos en las provincias donde la madre tiene residencia, la provincia **Condesuyos** da la mayor concentración (57%) en sexo masculino y la Prov **Castilla** con el 53% en sexo femenino.

Codi go	Provincia de nacimiento de la madre	Total		Masculino		Femenino	
		Nº	%	Nº	%	Nº	%
TOTAL DEPARTAMENTO A		10247	100.00	5269	51.42	4978	48.58
0401	AREQUIPA	7179	100.00	3703	51.58	3476	48.42
0402	CAMANA	498	100.00	264	53.01	234	46.99
0403	CARAVELI	149	100.00	74	49.66	75	50.34
0404	CASTILLA	535	100.00	262	48.97	273	51.03
0405	CAYLLOMA	842	100.00	426	50.59	416	49.41
0406	CONDESUYOS	236	100.00	127	53.81	109	46.19
0407	ISLAY	532	100.00	276	51.88	256	48.12
0408	LA UNION	276	100.00	137	49.64	139	50.36
OTROS DEPARTAMENTOS		5498	100.00	2810	51.11	2688	48.89

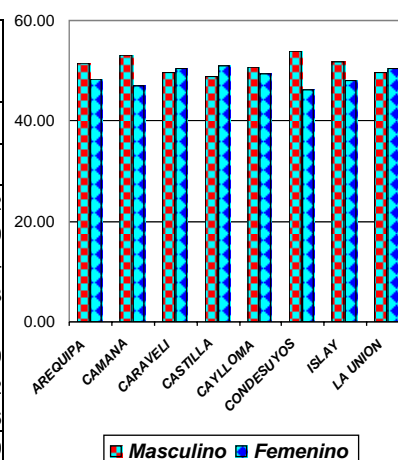

Del total de nacidos en las provincias donde la madre enacieron, la provincia **Condesuyos** da la mayor concentración (54) en sexo masculino y la Prov **Castilla** con el 51% en sexo femenino.

REGION AREQUIPA : NACIDOS VIVOS POR SEXO Y POR DISTRITOS DE NACIMIENTO DE LA PROVINCIA AREQUIPA - 2005

Codigo	Distrito de nacimiento R.N.	Total		Masculino		Femenino	
		Nro.	%	Nro.	%	Nro.	%
PROVINCIA AREQUIPA		13082	100.00	6743	51.54	6339	48.46
040101	AREQUIPA	8951	100.00	4629	51.71	4322	48.29
040102	ALTO SELVA ALEGRE	23	100.00	14	60.87	9	39.13
040103	CAYMA	394	100.00	198	50.25	196	49.75
040104	CERRO COLORADO	911	100.00	476	52.25	435	47.75
040105	CHARACATO	10	100.00	4	40.00	6	60.00
040107	JACOBO HUNTER	458	100.00	233	50.87	225	49.13
040108	LA JOYA	320	100.00	152	47.50	168	52.50
040109	MARIANO MELGAR	553	100.00	318	57.50	235	42.50
040110	MIRAFLORES	89	100.00	51	57.30	38	42.70
040111	MOLLEBAYA	3	100.00	2	66.67	1	33.33
040112	PAUCARPATA	1203	100.00	583	48.46	620	51.54
040114	POLOBAYA	1	100.00	1	100.00	0	0.00
040115	QUEQUEÑA	3	100.00	2	66.67	1	33.33
040117	SACHACA	24	100.00	11	45.83	13	54.17
040119	SAN JUAN DE TARUCA	1	100.00	0	0.00	1	100.00
040120	SANTA ISABEL DE SIGUAS	2	100.00	1	50.00	1	50.00
040121	SANTA RITA DE SIGUAS	47	100.00	29	61.70	18	38.30
040122	SOCABAYA	21	100.00	11	52.38	10	47.62
040123	TIABAYA	12	100.00	7	58.33	5	41.67
040124	UCHUMAYO	4	100.00	4	100.00	0	0.00
040126	YANAHUARA	15	100.00	4	26.67	11	73.33
040128	YURA	17	100.00	6	35.29	11	64.71
040129	J.LUIS BUST.Y RIVERO	20	100.00	7	35.00	13	65.00

Del total de **nacidos vivos** en 2005 en cada distrito de la provincia Arequipa respecto al sexo se observa que:

En el distrito de Arequipa nacen más varones que mujeres, siendo la diferencia el 4 %

Se puede decir que Alto Selva Alegre, es el distrito en que la diferencia de porcentajes entre el sexo masculino y femenino es mayor, (22%). En este distrito la concentración de varones es de 61%, y de mujeres 39%.

El distrito de José Luis Bustamante y Rivero, es el que tiene la mayor concentración de nacidos vivos del sexo femenino respecto al masculino, siendo sus porcentajes 65% para el sexo femenino y 35% para el sexo masculino.

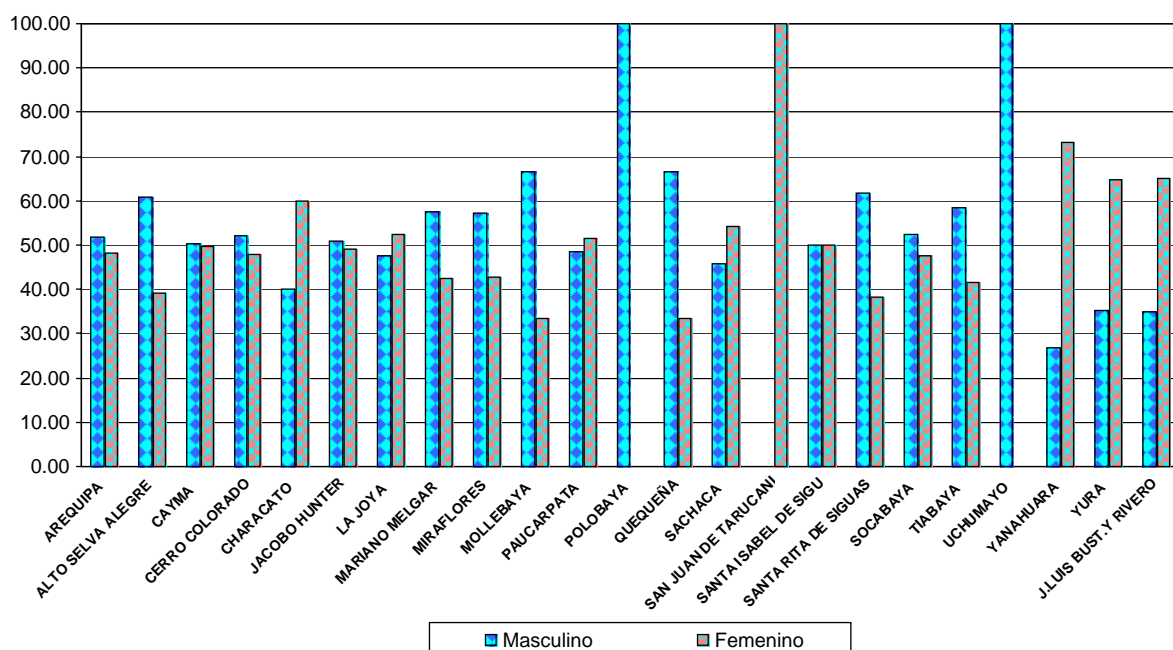

REGION AREQUIPA : NACIDOS VIVOS POR SEXO Y POR DISTRITOS DE INSCRIPCION DE LA PROVINCIA
AREQUIPA - 2005

Codigo	Distrito de Inscripción del Nacido vivo	Total		Masculino		Femenino	
		Nro.	%	Nro.	%	Nro.	%
PROVINCIA AREQUIPA		13057	100.00	6738	51.60	6319	48.40
040101	AREQUIPA	8397	100.00	4352	51.83	4045	48.17
040102	ALTO SELVA ALEGRE	103	100.00	58	56.31	45	43.69
040103	CAYMA	374	100.00	190	50.80	184	49.20
040104	CERRO COLORADO	892	100.00	473	53.03	419	46.97
040105	CHARACATO	22	100.00	9	40.91	13	59.09
040107	JACOBO HUNTER	434	100.00	219	50.46	215	49.54
040108	LA JOYA	307	100.00	147	47.88	160	52.12
040109	MARIANO MELGAR	462	100.00	263	56.93	199	43.07
040110	MIRAFLORES	128	100.00	72	56.25	56	43.75
040111	MOLLEBAYA	6	100.00	4	66.67	2	33.33
040112	PAUCARPATA	1572	100.00	761	48.41	811	51.59
040115	QUEQUEÑA	5	100.00	3	60.00	2	40.00
040117	SACHACA	33	100.00	18	54.55	15	45.45
040119	SAN JUAN DE TARUCA	2	100.00	0	0.00	2	100.00
040120	SANTA ISABEL DE SIG	4	100.00	2	50.00	2	50.00
040121	SANTA RITA DE SIGUA	82	100.00	49	59.76	33	40.24
040122	SOCABAYA	42	100.00	20	47.62	22	52.38
040123	TIABAYA	38	100.00	22	57.89	16	42.11
040124	UCHUMAYO	13	100.00	8	61.54	5	38.46
040126	YANAHUARA	25	100.00	9	36.00	16	64.00
040128	YURA	46	100.00	20	43.48	26	56.52
040129	J.LUIS BUST.Y RIVERO	70	100.00	39	55.71	31	44.29

Del total de nacidos **INSCRITOS** en cada distrito de la provincia Arequipa respecto al sexo se observa que:

Del total de nacidos vivos **inscritos** en los distritos de la provincia de Arequipa, el distrito de **Mollebaya** nos da la mayor concentración (67%) de nacidos con sexo masculino.

Del total de nacidos vivos **inscritos** en todos los distritos de Arequipa, 'El distrito de **Yanahuara**, es el que tiene la mayor concentración de nacidos vivos del sexo femenino, siendo sus porcentajes 64% para el sexo femenino y 36% para el sexo

Tener presente que este cuadro trata donde ha sido inscrito el R.N. Y no donde nacieron.

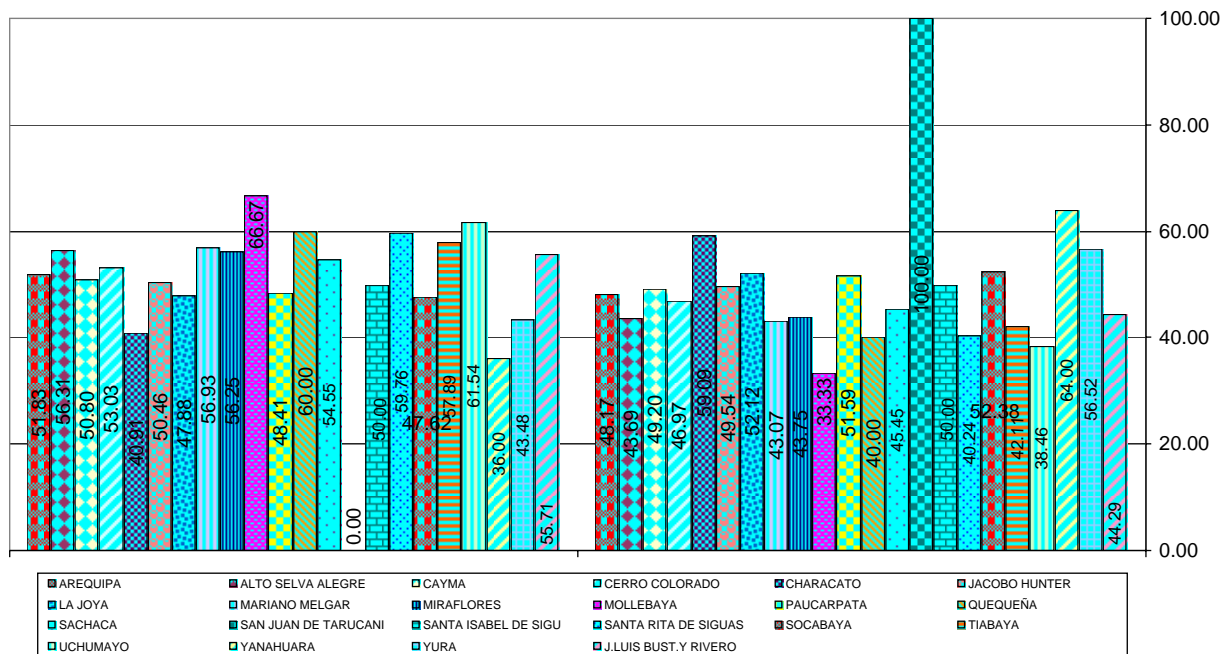

REGION AREQUIPA : NACIDOS VIVOS POR SEXO Y POR DISTRITO DE RESIDENCIA DE LA MADRE de la PROV. AREQUIPA - 2005

Codigo	Distrito de residencia de la madre	Total		Masculino		Femenino	
		Nro.	%	Nro.	%	Nro.	%
PROVINCIA AREQUIPA		12585	100.00	6491	51.58	6094	48.42
040101	AREQUIPA	1058	100.00	543	51.32	515	48.68
040102	ALTO SELVA ALEGRE	1003	100.00	527	52.54	476	47.46
040103	CAYMA	1068	100.00	508	47.57	560	52.43
040104	CERRO COLORADO	1749	100.00	946	54.09	803	45.91
040105	CHARACATO	61	100.00	31	50.82	30	49.18
040106	CHIGUATA	16	100.00	10	62.50	6	37.50
040107	JACOBO HUNTER	716	100.00	371	51.82	345	48.18
040108	LA JOYA	438	100.00	216	49.32	222	50.68
040109	MARIANO MELGAR	793	100.00	419	52.84	374	47.16
040110	MIRAFLORES	683	100.00	370	54.17	313	45.83
040111	MOLLEBAYA	7	100.00	4	57.14	3	42.86
040112	PAUCARPATA	1956	100.00	974	49.80	982	50.20
040113	POCSI	2	100.00	1	50.00	1	50.00
040114	POLOBAYA	4	100.00	2	50.00	2	50.00
040115	QUEQUEÑA	8	100.00	4	50.00	4	50.00
040116	SABANDIA	36	100.00	19	52.78	17	47.22
040117	SACHACA	324	100.00	171	52.78	153	47.22
040118	SAN JUAN DE SIGUAS	2	100.00	1	50.00	1	50.00
040119	SAN JUAN DE TARUCA	16	100.00	6	37.50	10	62.50
040120	SANTA ISABEL DE SIG	10	100.00	9	90.00	1	10.00
040121	SANTA RITA DE SIGUA	90	100.00	55	61.11	35	38.89
040122	SOCABAYA	714	100.00	376	52.66	338	47.34
040123	TIABAYA	198	100.00	102	51.52	96	48.48
040124	UCHUMAYO	151	100.00	82	54.30	69	45.70
040125	VITOR	5	100.00	3	60.00	2	40.00
040126	YANAHUARA	315	100.00	144	45.71	171	54.29
040128	YURA	216	100.00	105	48.61	111	51.39
040129	J.LUIS BUST.Y RIVERO	946	100.00	492	52.01	454	47.99

Del total de nacidos en que la madre tiene su **RESIDENCIA** en cada distrito de la provincia Arequipa teniendo en cuenta el sexo se aprecia que:

Del total de nacidos vivos de las madres **RESIDENTES** en los distritos de la provincia Arequipa, el distrito de **Santa Isabel de Siguanos** da el mayor porcentaje (90%) de nacidos vivos con sexo masculino, esto es de acuerdo a la residencia de la madre y significa que pueden haber nacido e inscrito en otros distritos.

Del total de nacidos de acuerdo a la **RESIDENCIA** de la madre en todos los distritos de Arequipa, 'El distrito de **Yanahuara**, es el que tiene la mayor concentración de nacidos vivos del sexo femenino, siendo sus porcentajes 63% para el sexo femenino y el 37% para el sexo masculino.

No olvidarse que se trata de residencia de la madre y no donde se inscribió o nació el R.N.

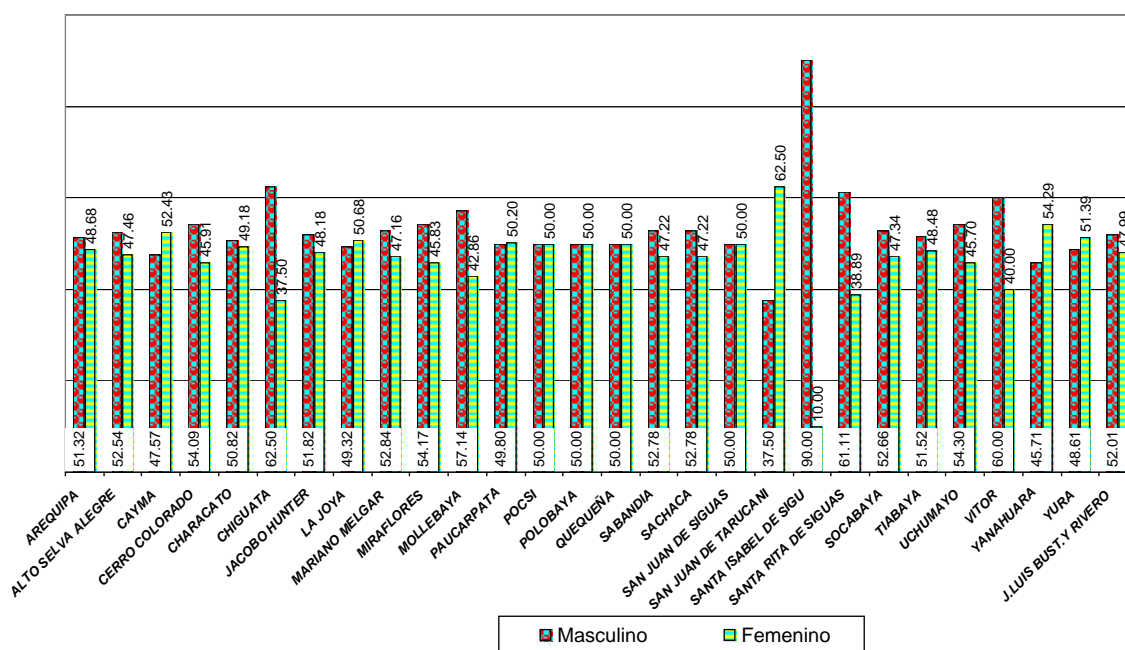

REGION AREQUIPA : NACIDOS VIVOS POR SEXO Y POR DISTRITOS DE NACIMIENTO DE LA PROVINCIA CAYLLOMA - 2005

Codigo	Distrito de nacimiento R.N.	Total		Masculino		Femenino	
		Nro.	%	Nro.	%	Nro.	%
PROVINCIA CAYLLOMA		640	100.00	325	50.78	315	49.22
040501	CHIVAY	126	100.00	68	53.97	58	46.03
040502	ACHOMA	7	100.00	3	42.86	4	57.14
040503	CABANAONDE	23	100.00	4	17.39	19	82.61
040504	CALLALLI	17	100.00	8	47.06	9	52.94
040505	CAYLLOMA	74	100.00	45	60.81	29	39.19
040506	COPORAQUE	1	100.00	1	100.00	0	0.00
040507	HUAMBO	11	100.00	8	72.73	3	27.27
040508	HUANCA	7	100.00	5	71.43	2	28.57
040509	ICHUPAMPA	5	100.00	2	40.00	3	60.00
040510	LARI	26	100.00	13	50.00	13	50.00
040513	MADRIGAL	12	100.00	6	50.00	6	50.00
040514	SAN ANTONIO DE CHUCA	17	100.00	8	47.06	9	52.94
040515	SIBAYO	6	100.00	5	83.33	1	16.67
040516	TAPAY	9	100.00	7	77.78	2	22.22
040517	TISCO	10	100.00	5	50.00	5	50.00
040519	YANQUE	13	100.00	6	46.15	7	53.85
040520	MAJES	276	100.00	131	47.46	145	52.54

Del total de nacidos por distritos según sexo se aprecia que:

De los todos los nacidos vivos de los distritos de esta provincia Chivay, Caylloma, Coporaque, Huambo, Huanca, Sibayo, Tapay y Yanque han en 2005 han nacido más varones que mujeres.

Los nacidos vivos en los distritos Achoma, Cabanaconde, Callalli, Ichupampa, San Antonio de Chuca y majes, el mayor porcentaje corresponde al sexo femenino.

En los distritos de Lari, Madrigal y Tisco, el porcentaje del sexo del nacido es igual.

FUENTE: Certificados de nacimientos inscritos en todos los Municipios de la Región Arequipa.

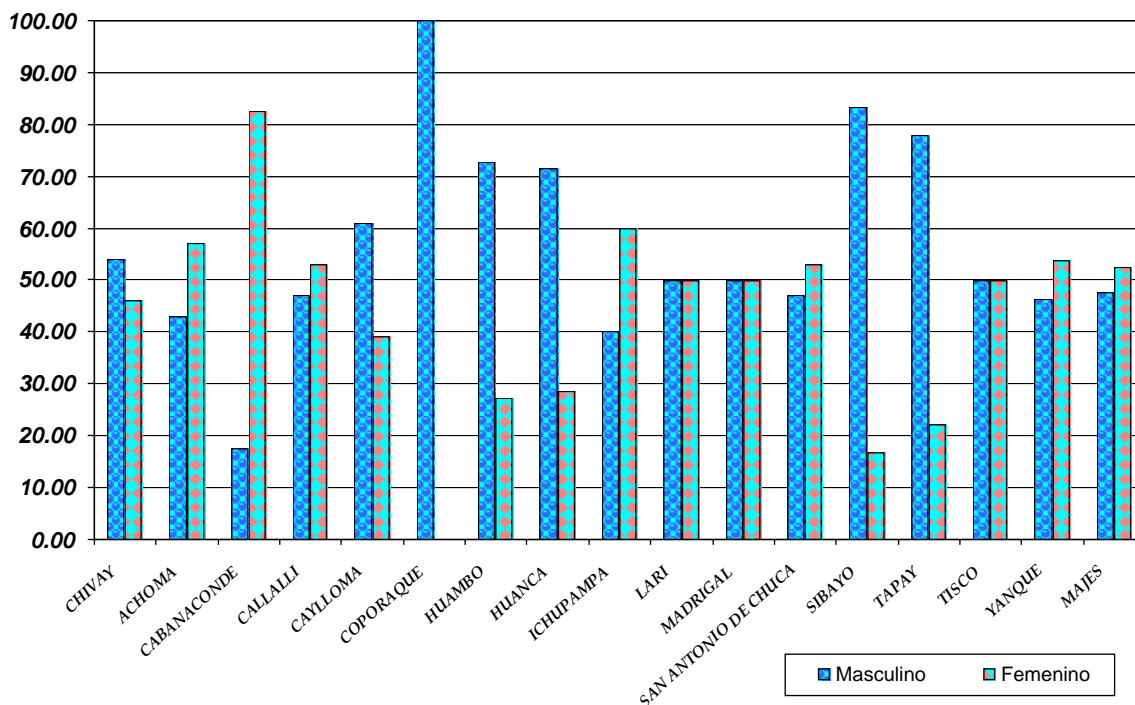

FUENTE: Certificados de nacimientos inscritos en todos los Municipios de la Región Arequipa.

Codi go	Distrito de Inscripción del Nacido vivo	Total		Masculino		Femenino	
		Nro.	%	Nro.	%	Nro.	%
PROVINCIA CAYLLOMA		669	100.00	340	50.82	329	49.18
040501	CHIVAY	111	100.00	62	55.86	49	44.14
040502	ACHOMA	8	100.00	3	37.50	5	62.50
040503	CABANA CONDE	23	100.00	4	17.39	19	82.61
040504	CALLALLI	20	100.00	9	45.00	11	55.00
040505	CAYLLOMA	78	100.00	46	58.97	32	41.03
040507	HUAMBO	11	100.00	8	72.73	3	27.27
040508	HUANCA	7	100.00	5	71.43	2	28.57
040509	ICHUPAMPA	6	100.00	3	50.00	3	50.00
040510	LARI	23	100.00	9	39.13	14	60.87
040513	MADRIGAL	13	100.00	7	53.85	6	46.15
040514	S. ANTONIO DE CHUCA	25	100.00	14	56.00	11	44.00
040515	SIBAYO	7	100.00	5	71.43	2	28.57
040516	TAPAY	10	100.00	7	70.00	3	30.00
040517	TISCO	9	100.00	5	55.56	4	44.44
040519	YANQUE	29	100.00	13	44.83	16	55.17
040520	MAJES	289	100.00	140	48.44	149	51.56

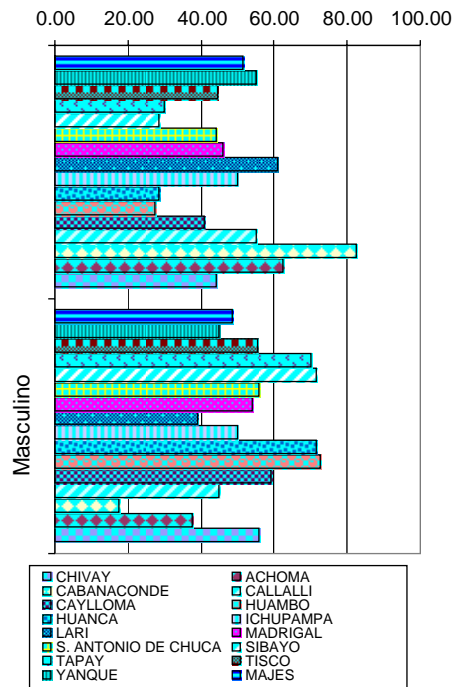

FUENTE: Certificados de nacimientos inscritos en todos los Municipios de la Región Arequipa.

Huambo es del distrito en donde han nacido más varones(73%) y Cabanaconde más mujeres(83%).

Codi go	Distrito de residencia de la madre	Total		Masculino		Femenino	
		Nro.	%	Nro.	%	Nro.	%
PROVINCIA CAYLLOMA		800	100.00	410	51.25	390	48.75
040501	CHIVAY	117	100.00	67	57.26	50	42.74
040502	ACHOMA	8	100.00	3	37.50	5	62.50
040503	CABANA CONDE	27	100.00	6	22.22	21	77.78
040504	CALLALLI	23	100.00	9	39.13	14	60.87
040505	CAYLLOMA	77	100.00	46	59.74	31	40.26
040506	COPORAQUE	3	100.00	3	100.00	0	0.00
040507	HUAMBO	11	100.00	8	72.73	3	27.27
040508	HUANCA	7	100.00	5	71.43	2	28.57
040509	ICHUPAMPA	6	100.00	3	50.00	3	50.00
040510	LARI	28	100.00	13	46.43	15	53.57
040511	LLUTA	2	100.00	1	50.00	1	50.00
040512	MACA	3	100.00	1	33.33	2	66.67
040513	MADRIGAL	12	100.00	6	50.00	6	50.00
040514	S. ANTONIO DE CHUCA	21	100.00	11	52.38	10	47.62
040515	SIBAYO	7	100.00	6	85.71	1	14.29
040516	TAPAY	10	100.00	7	70.00	3	30.00
040517	TISCO	9	100.00	6	66.67	3	33.33
040518	TUTI	2	100.00	1	50.00	1	50.00
040519	YANQUE	30	100.00	14	46.67	16	53.33
040520	MAJES	397	100.00	194	48.87	203	51.13

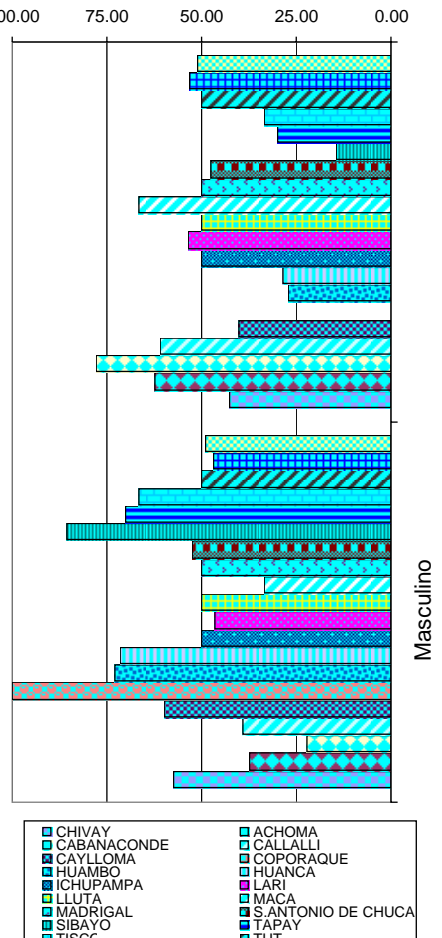

FUENTE: Certificados de nacimientos inscritos en todos los Municipios de la Región Arequipa.

REGION AREQUIPA : NACIDOS VIVOS POR SEXO Y POR DISTRITOS DE NACIMIENTO DE LA PROVINCIA CAMANA - 2005

Codi go	Distrito de nacimiento del R.N.	Total		Masculino		Femenino	
		Nro.	%	Nro.	%	Nro.	%
PROVINCIA CAMANA		800	100.00	395	49.38	405	50.63
040201	CAMANA	696	100.00	336	48.28	360	51.72
040202	JOSE MARIA QUIMPER	2	100.00	0	0.00	2	100.00
040203	MARIANO NICOLAS VALCARCEL	1	100.00	1	100.00	0	0.00
040204	MARISCAL CACERES	2	100.00	1	50.00	1	50.00
040205	NICOLAS DE PIEROLA	4	100.00	2	50.00	2	50.00
040206	OCOÑA	26	100.00	12	46.15	14	53.85
040208	SAMUEL PASTOR	69	100.00	43	62.32	26	37.68

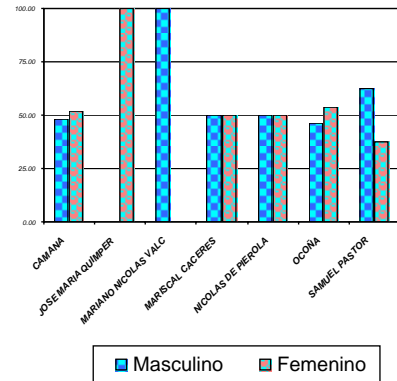

De todos los **nacidos** vivos en los distritos de la provincia Camaná, el distrito **Samuel Pastor** tiene la mayor concentración (62%) de nacidos hombres el distrito de **Ocoña** con el 54% de nacidos mujeres.

Codi go	Distrito de Inscripción del Nacido vivo	Total		Masculino		Femenino	
		Nro.	%	Nro.	%	Nro.	%
PROVINCIA CAMANA		788	100	390	49.49	398	50.51
040201	CAMANA	554	100	269	48.56	285	51.44
040202	JOSE MARIA QUIMPER	25	100	13	52.00	12	48.00
040203	MARIANO NICOLAS VALCARCEL	2	100	2	100.00	0	0.00
040204	MARISCAL CACERES	10	100	5	50.00	5	50.00
040205	NICOLAS DE PIEROLA	75	100	37	49.33	38	50.67
040206	OCOÑA	45	100	20	44.44	25	55.56
040207	QUILCA	7	100	3	42.86	4	57.14
040208	SAMUEL PASTOR	70	100	41	58.57	29	41.43

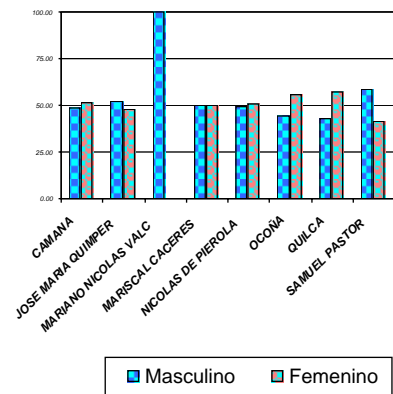

De todos los nacidos vivos **inscritos** en los distritos de la provincia Camaná, el distrito **Samuel Pastor** tiene la mayor concentración (59%) de nacidos hombres y el distrito de **Quilca** nos da el (57%) de nacidos mujeres.

Codi go	Distrito de residencia de la madre	Total		Masculino		Femenino	
		Nro.	%	Nro.	%	Nro.	%
PROVINCIA CAMANA		775	100.00	385	49.68	390	50.32
040201	CAMANA	298	100.00	156	52.35	142	47.65
040202	JOSE MARIA QUIMPER	68	100.00	29	42.65	39	57.35
040203	MARIANO NICOLAS VALCARCEL	6	100.00	6	100.00	0	0.00
040204	MARISCAL CACERES	44	100.00	22	50.00	22	50.00
040205	NICOLAS DE PIEROLA	85	100.00	44	51.76	41	48.24
040206	OCOÑA	60	100.00	27	45.00	33	55.00
040207	QUILCA	7	100.00	3	42.86	4	57.14
040208	SAMUEL PASTOR	207	100.00	98	47.34	109	52.66

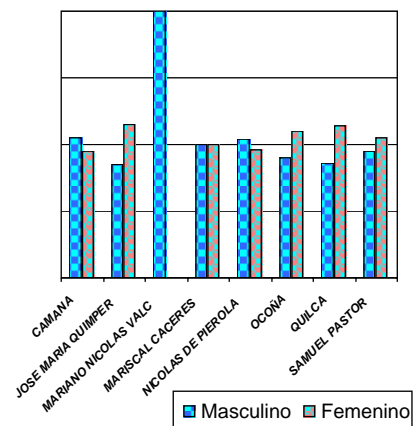

De todos los nacidos vivos que las madres tiene su **residencia** en los distritos de la provincia Camaná, el distrito **Mariano Nicolás Valcarcel** tiene la mayor concentración (100%) de nacidos hombres y el distrito de **José María Quimper** nos da el 57% de nacidos con sexo femenino.

FUENTE: Certificados de nacimientos inscritos en todos los Municipios de la Región Arequipa.

REGION AREQUIPA : NACIDOS VIVOS POR SEXO Y POR DISTRITOS - 2005

Codi go	Distrito de nacimiento del R.N.	Total		Masculino		Femenino	
		Nro.	%	Nro.	%	Nro.	%
PROVINCIA CARAVELI		120	100.00	61	50.83	59	49.17
040301	CARAVELI	58	100.00	24	41.38	34	58.62
040302	ACARI	1	100.00	0	0.00	1	100.00
040303	ATICO	35	100.00	23	65.71	12	34.29
040305	BELLA UNION	10	100.00	5	50.00	5	50.00
040306	CAHUACHO	15	100.00	8	53.33	7	46.67
040312	QUICACHA	1	100.00	1	100.00	0	0.00

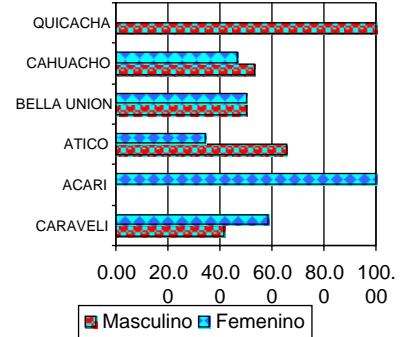

Del total de nacidos en los distritos de la provincia Caravelí, El distrito Atico nos da el mayor porcentaje (68%) en el sexo masculino y el distrito Caravelí nos da la mayor concentración (59%) en el sexo femenino.

Codi go	Distrito de Inscripción del Nacido vivo	Total		Masculino		Femenino	
		Nro.	%	Nro.	%	Nro.	%
PROVINCIA CARAVELI		146	100	75	51.37	71	48.63
040301	CARAVELI	70	100	28	40.00	42	60.00
040303	ATICO	43	100	27	62.79	16	37.21
040304	ATIQUIPA	1	100	1	100.00	0	0.00
040305	BELLA UNION	15	100	9	60.00	6	40.00
040306	CAHUACHO	16	100	9	56.25	7	43.75
040312	QUICACHA	1	100	1	100.00	0	0.00

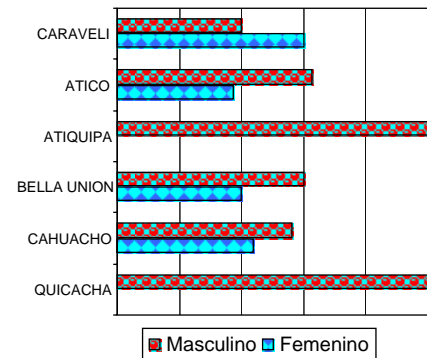

Del total de inscritos en los distritos de la provincia Caravelí, El distrito **Bella Unión** nos da el mayor porcentaje (60%) en el sexo masculino y el distrito **Caravelí** nos da la mayor concentración (60%) en el sexo femenino.

Codi go	Distrito de residencia de la madre	Total		Masculino		Femenino	
		Nro.	%	Nro.	%	Nro.	%
PROVINCIA CARAVELI		178	100.00	92	51.69	86	48.31
040301	CARAVELI	70	100.00	30	42.86	40	57.14
040303	ATICO	63	100.00	37	58.73	26	41.27
040305	BELLA UNION	15	100.00	10	66.67	5	33.33
040306	CAHUACHO	16	100.00	9	56.25	7	43.75
040307	CHALA	6	100.00	2	33.33	4	66.67
040308	CHAPARRA	2	100.00	0	0.00	2	100.00
040309	HUANUHUANU	4	100.00	2	50.00	2	50.00
040312	QUICACHA	1	100.00	1	100.00	0	0.00
040313	YAUCA	1	100.00	1	100.00	0	0.00

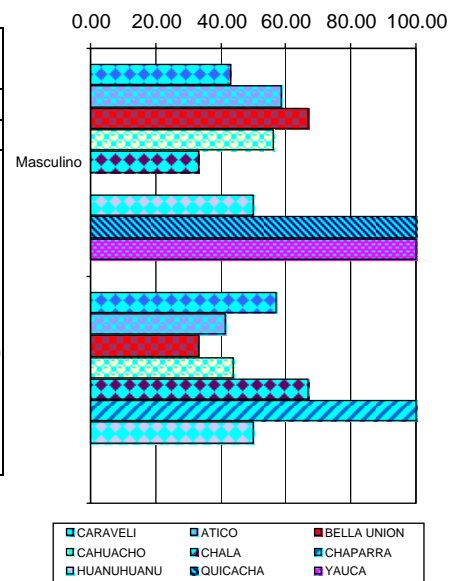

Del total de nacidos cuyas madres tienen su **residencia** en los distritos de la provincia Caravelí, El distrito Bella Unión nos da el mayor porcentaje (67%) en el sexo masculino y el distrito **Chala** nos da la mayor concentración (67%) en el sexo femenino.

REGION AREQUIPA : NACIDOS VIVOS POR SEXO Y POR DISTRITOS - 2005

Codigo	Distrito de nacimiento del R.N.	Total		Masculino		Femenino	
		Nro.	%	Nro.	%	Nro.	%
PROVINCIA ISLAY		442	100.00	222	50.23	220	49.77
040701	MOLLENDO	309	100.00	157	50.81	152	49.19
040702	COCACHACRA	57	100.00	26	45.61	31	54.39
040703	DEAN VALDIVIA	23	100.00	9	39.13	14	60.87
040704	ISLAY	3	100.00	0	0.00	3	100.00
040706	PUNTA DE BOMBON	50	100.00	30	60.00	20	40.00

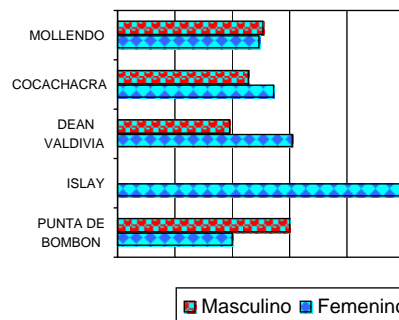

De todos los **nacidos** en los distritos de la provincia Islay, el distrito **Punta de Bombón** nos da el mayor porcentaje (60%) en el sexo masculino y el distrito **Deán Valdivia** nos da el mayor porcentaje (61%) de mujeres.

Codigo	Distrito de Inscripción del Nacido vivo	Total		Masculino		Femenino	
		Nro.	%	Nro.	%	Nro.	%
TOTAL PROVINCIA ISLAY		461	100.00	227	49.24	234	50.76
040701	MOLLENDO	297	100.00	149	50.17	148	49.83
040702	COCACHACRA	65	100.00	25	38.46	40	61.54
040703	DEAN VALDIVIA	31	100.00	15	48.39	16	51.61
040704	ISLAY	22	100.00	9	40.91	13	59.09
040705	MEJIA	3	100.00	3	100.00	0	0.00
040706	PUNTA DE BOMBON	43	100.00	26	60.47	17	39.53

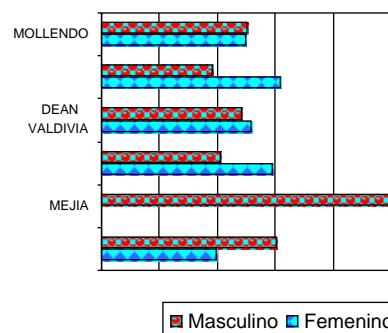

De todos los nacidos **inscritos** en los distritos de la provincia Islay, el distrito **Punta de Bombón** nos da el mayor porcentaje (60%) en el sexo masculino y el distrito **Cocachacra** nos da el mayor porcentaje (62%) de mujeres.

Codigo	Distrito de residencia de la madre	Total		Masculino		Femenino	
		Nro.	%	Nro.	%	Nro.	%
TOTAL RED ISLAY		609	100.00	303	49.75	306	50.25
040701	MOLLENDO	309	100.00	152	49.19	157	50.81
040702	COCACHACRA	102	100.00	42	41.18	60	58.82
040703	DEAN VALDIVIA	59	100.00	31	52.54	28	47.46
040704	ISLAY	56	100.00	28	50.00	28	50.00
040705	MEJIA	10	100.00	9	90.00	1	10.00
040706	PUNTA DE BOMBON	73	100.00	41	56.16	32	43.84

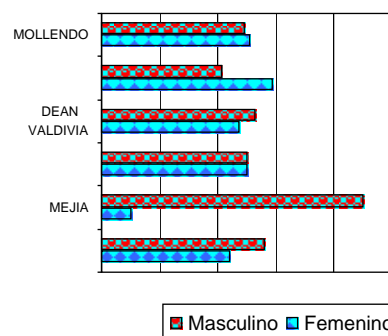

De todos los nacidos cuya **residencia de la madre** es en los distritos de la provincia Islay, el distrito **Punta de Bombón** nos da el mayor porcentaje (56%) en el sexo masculino y el distrito **Cocachacra** nos da el mayor

FUENTE: Certificados de nacimientos inscritos en todos los Municipios de la Región Arequipa

REGION AREQUIPA : NACIDOS VIVOS POR SEXO Y POR DISTRITOS - 2005

Codi go	Distrito de nacimiento del R.N.	Total		Masculino		Femenino	
		Nro.	%	Nro.	%	Nro.	%
PROVINCIA CASTILLA		375	100.00	185	49.33	190	50.67
040401	APLAO	261	100.00	134	51.34	127	48.66
040404	CHACHAS	16	100.00	7	43.75	9	56.25
040405	CHILCAYMARCA	1	100.00	1	100.00	0	0.00
040406	CHOCO	4	100.00	1	25.00	3	75.00
040407	HUANCARQUI	2	100.00	0	0.00	2	100.00
040409	ORCOPAMPA	3	100.00	3	100.00	0	0.00
040410	PAMPACOLCA	60	100.00	30	50.00	30	50.00
040412	UÑON	1	100.00	0	0.00	1	100.00
040413	URACA	16	100.00	7	43.75	9	56.25
040414	VIRACO	11	100.00	2	18.18	9	81.82

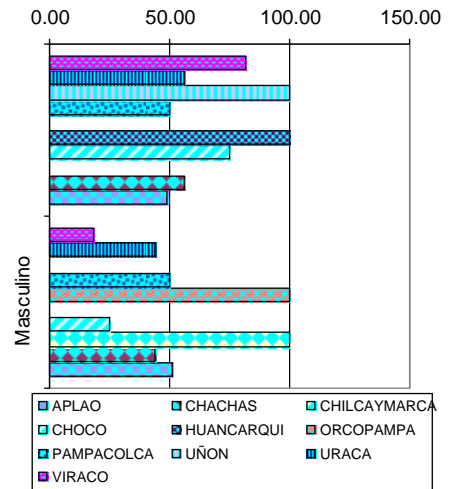

Codi go	Distrito de Inscripción del Nacido vivo	Total		Masculino		Femenino	
		Nro.	%	Nro.	%	Nro.	%
PROVINCIA CASTILLA		360	100.00	170	47.22	190	52.78
040401	APLAO	153	100.00	75	49.02	78	50.98
040403	AYO	4	100.00	3	75.00	1	25.00
040404	CHACHAS	19	100.00	11	57.89	8	42.11
040406	CHOCO	3	100.00	1	33.33	2	66.67
040407	HUANCARQUI	19	100.00	12	63.16	7	36.84
040410	PAMPACOLCA	64	100.00	32	50.00	32	50.00
040413	URACA	89	100.00	35	39.33	54	60.67
040414	VIRACO	9	100.00	1	11.11	8	88.89

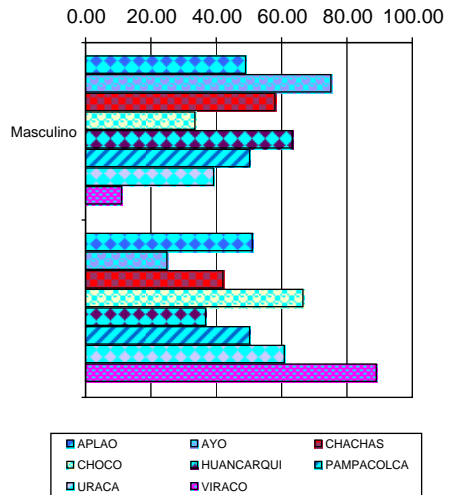

Codi go	Distrito de residencia de la madre	Total		Masculino		Femenino	
		Nro.	%	Nro.	%	Nro.	%
PROVINCIA CASTILLA		399	100.00	188	47.12	211	52.88
040401	APLAO	164	100.00	80	48.78	84	51.22
040402	ANDAGUA	3	100.00	1	33.33	2	66.67
040404	CHACHAS	26	100.00	16	61.54	10	38.46
040405	CHILCAYMARCA	1	100.00	1	100.00	0	0.00
040406	CHOCO	9	100.00	4	44.44	5	55.56
040407	HUANCARQUI	19	100.00	13	68.42	6	31.58
040408	MACHAGUAY	2	100.00	1	50.00	1	50.00
040409	ORCOPAMPA	4	100.00	1	25.00	3	75.00
040410	PAMPACOLCA	66	100.00	31	46.97	35	53.03
040412	UÑON	3	100.00	0	0.00	3	100.00
040413	URACA	94	100.00	39	41.49	55	58.51
040414	VIRACO	8	100.00	1	12.50	7	87.50

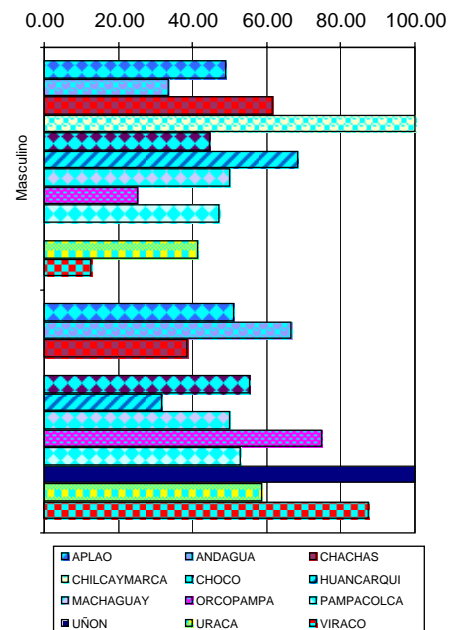

FUENTE: Certificados de nacimientos inscritos en todos los Municipios de la Región Arequipa

REGION AREQUIPA : NACIDOS VIVOS POR SEXO Y POR DISTRITOS - 2005

Codigo	Distrito de nacimiento del R.N.	Total		Masculino		Femenino	
		Nro.	%	Nro.	%	Nro.	%
PROVINCIA CONDESUYOS		89	100.00	49	55.06	40	44.94
040601	CHUQUIBAMBA	34	100.00	17	50.00	17	50.00
040602	ANDARAY	1	100.00	0	0.00	1	100.00
040603	CAYARANI	51	100.00	32	62.75	19	37.25
040605	IRAY	3	100.00	0	0.00	3	100.00

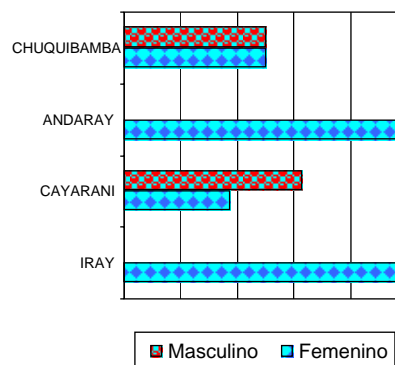

De todos los nacidos en los distritos de la Prov. Condesuyos, el distrito **Cayarani** nos da el mayor porcentaje (63%) en el sexo masculino y el distrito **Chuquibamba** nos da el mayor porcentaje (50%) de mujeres.

Codigo	Distrito de Inscripción del Nacido vivo	Total		Masculino		Femenino	
		Nro.	%	Nro.	%	Nro.	%
PROVINCIA CONDESUYOS		99	100.00	58	58.59	41	41.41
040601	CHUQUIBAMBA	46	100.00	27	58.70	19	41.30
040603	CAYARANI	47	100.00	29	61.70	18	38.30
040604	CHICHAS	1	100.00	0	0.00	1	100.00
040605	IRAY	4	100.00	1	25.00	3	75.00
040606	RIO GRANDE	1	100.00	1	100.00	0	0.00

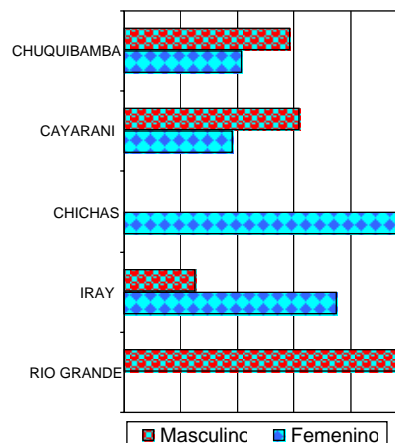

De todos los nacidos inscritos en los distritos de la Prov. Condesuyos, el distrito **Cayarani** nos da el mayor porcentaje (62%) en el sexo masculino y el distrito **Iray** nos da el mayor porcentaje (75%) de mujeres.

Codigo	Distrito de residencia de la madre	Total		Masculino		Femenino	
		Nro.	%	Nro.	%	Nro.	%
PROVINCIA CONDESUYOS		118	100.00	67	56.78	51	43.22
040601	CHUQUIBAMBA	47	100.00	25	53.19	22	46.81
040603	CAYARANI	51	100.00	32	62.75	19	37.25
040604	CHICHAS	3	100.00	2	66.67	1	33.33
040605	IRAY	4	100.00	1	25.00	3	75.00
040606	RIO GRANDE	11	100.00	7	63.64	4	36.36
040607	SALAMANCA	1	100.00	0	0.00	1	100.00
040608	YANAQUIHUA	1	100.00	0	0.00	1	100.00

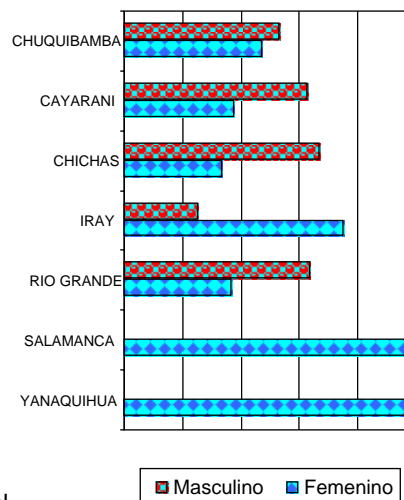

De todos los nacidos que la madre tiene su residencia en los distritos de la Prov. Condesuyos, el distrito **Chichasi** nos da el mayor porcentaje (67%) en el sexo masculino y el distrito **Iray** nos da el mayor porcentaje (75%) de mujeres.

FUENTE: Certificados de nacimientos inscritos en todos los Municipios de la Región Arequipa

REGION AREQUIPA : NACIDOS VIVOS POR SEXO Y POR DISTRITOS - 2005

Codi go	Distrito de nacimiento del R.N.	Total		Masculino		Femenino	
		Nro.	%	Nro.	%	Nro.	%
PROVINCIA LA UNION		165	100.00	82	49.70	83	50.30
040801	COTAHUASI	50	100.00	21	42.00	29	58.00
040802	ALCA	24	100.00	11	45.83	13	54.17
040803	CHARCANA	10	100.00	6	60.00	4	40.00
040804	HUAYNACOTAS	22	100.00	11	50.00	11	50.00
040805	PAMPAMARCA	6	100.00	3	50.00	3	50.00
040806	PUYCA	35	100.00	20	57.14	15	42.86
040808	SAYLA	5	100.00	1	20.00	4	80.00
040809	TAURIA	3	100.00	3	100.00	0	0.00
040810	TOMEPA MPA	8	100.00	5	62.50	3	37.50
040811	TORO	2	100.00	1	50.00	1	50.00
TOTAL RED CASTILLA COI		629	100.00	316	50.24	313	49.76

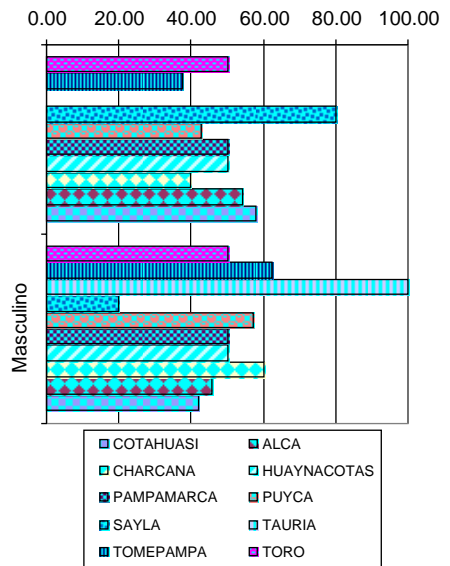

FUENTE: Certificados de nacimientos inscritos en todos los Municipios.

De todos los nacidos en los Distritos, el de Tomepampa es el que tiene mayor porcentaje (63%) en varones y Sayla el mayor porcentaje (80%) en mujeres.

Codi go	Distrito de Inscripción del Nacido vivo	Total		Masculino		Femenino	
		Nro.	%	Nro.	%	Nro.	%
PROVINCIA LA UNION		165	100.00	81	49.09	84	50.91
040801	COTAHUASI	48	100.00	15	31.25	33	68.75
040802	ALCA	22	100.00	11	50.00	11	50.00
040803	CHARCANA	11	100.00	5	45.45	6	54.55
040804	HUAYNACOTAS	19	100.00	10	52.63	9	47.37
040805	PAMPAMARCA	7	100.00	4	57.14	3	42.86
040806	PUYCA	35	100.00	21	60.00	14	40.00
040808	SAYLA	4	100.00	1	25.00	3	75.00
040809	TAURIA	4	100.00	3	75.00	1	25.00
040810	TOMEPA MPA	14	100.00	10	71.43	4	28.57
040811	TORO	1	100.00	1	100.00	0	0.00

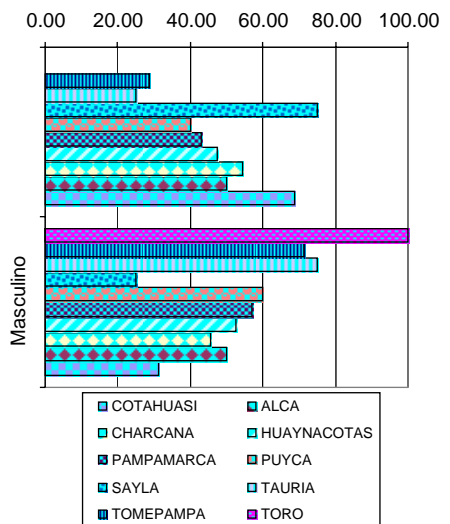

De todos los nacidos inscritos en los Distritos, el de Tauría es el que tiene mayor porcentaje(75%) en varones y Sayla el mayor porcentaje(75%) en mujeres.

Codi go	Distrito de residencia de la madre	Total		Masculino		Femenino	
		Nro.	%	Nro.	%	Nro.	%
PROVINCIA LA UNION		172	100.00	87	50.58	85	49.42
040801	COTAHUASI	45	100.00	20	44.44	25	55.56
040802	ALCA	23	100.00	11	47.83	12	52.17
040803	CHARCANA	10	100.00	6	60.00	4	40.00
040804	HUAYNACOTAS	23	100.00	11	47.83	12	52.17
040805	PAMPAMARCA	10	100.00	4	40.00	6	60.00
040806	PUYCA	35	100.00	20	57.14	15	42.86
040807	QUECHUALLA	2	100.00	0	0.00	2	100.00
040808	SAYLA	5	100.00	1	20.00	4	80.00
040809	TAURIA	3	100.00	3	100.00	0	0.00
040810	TOMEPA MPA	14	100.00	10	71.43	4	28.57
040811	TORO	2	100.00	1	50.00	1	50.00

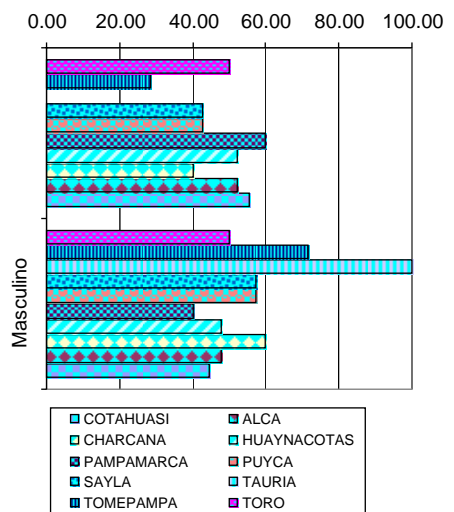

De todos los nacidos con residencia de la madre en los Distritos, el de Tauría da el mayor porcentaje en varones(100) y Sayla el mayor porcentaje(80%) en mujeres.

REGION AREQUIPA : NACIDOS VIVOS POR DISTRITOS DE OTROS DEPARTAMENTOS - 2005

Codigo	Distrito de nacimiento del R.N.	Total	
		Nro.	%
TOTAL DE OTROS DISTRITOS		32	100.00
060201	CAJABAMBA	1	3.13
080108	WANCHAQ	1	3.13
080502	CHECCA	1	3.13
080503	KUNTURKANKI	1	3.13
080706	LLUSCO	1	3.13
080708	VELILLE	1	3.13
080803	COPORAQUE	1	3.13
080901	SANTA ANA	1	3.13
090301	LIRCAY	1	3.13
110101	ICA	2	6.25
110301	NAZCA	2	6.25
110304	MARCONA	1	3.13
131201	VIRU	1	3.13
150101	LIMA	2	6.25
150130	SAN BORJA	1	3.13
180101	MOQUEGUA	2	6.25
180106	TORATA	1	3.13
180208	PUQUINA	1	3.13
180301	ILO	1	3.13
210101	PUNO	1	3.13
210601	HUANCANE	1	3.13
211101	JULIACA	3	9.38
211207	SAN JUAN DEL ORO	1	3.13
230101	TACNA	1	3.13
230103	CALANA	1	3.13
230302	ILABAYA	1	3.13

FUENTE: Certificados de nacimientos inscritos en todos Estadística e Informática y Telecomunicaciones CJM/NPO

Codigo	Distrito de residencia de la madre	Total	
		Nro.	%
TOTAL OTROS DISTRITOS		109	100.00
010101	CHACHAPOYAS	1	0.92
010403	RIO SANTIAGO	1	0.92
020105	INDEPENDENCIA	1	0.92
030504	HAQUIRA	1	0.92
060201	CAJABAMBA	1	0.92
080101	CUSCO	6	5.50
080105	SAN SEBASTIAN	1	0.92
080106	SANTIAGO	1	0.92
080205	POMACANCHI	1	0.92
080401	CALCA	1	0.92
080503	KUNTURKANKI	1	0.92
080601	SICUANI	1	0.92
080708	VELILLE	2	1.83
080801	ESPINAR	2	1.83
080803	COPORAQUE	1	0.92
080901	SANTA ANA	1	0.92
090301	LIRCAY	1	0.92
110101	ICA	1	0.92
110112	SUBTANJALLA	1	0.92
110203	CHAVIN	1	0.92
110304	MARCONA	1	0.92
120801	LA OROYA	1	0.92
140120	TUMAN	1	0.92
150101	LIMA	1	0.92
150122	MIRAFLORES	2	1.83
150130	SAN BORJA	1	0.92
170101	TAMBOPATA	1	0.92
180101	MOQUEGUA	9	8.26
180106	TORATA	1	0.92
180201	OMATE	4	3.67
180204	ICHUÑA	1	0.92
180205	LA CAPILLA	1	0.92
180208	PUQUINA	3	2.75
180210	UBINAS	1	0.92
180301	ILO	8	7.34
210101	PUNO	12	11.01
210203	ARAPA	1	0.92
210204	ASILLO	1	0.92
210214	SANTIAGO DE PUPUJA	1	0.92
210402	DESAGUADERO	1	0.92
210601	HUANCANE	2	1.83
210801	AYAVIRI	1	0.92
211101	JULIACA	13	11.93
211207	SAN JUAN DEL ORO	1	0.92
230101	TACNA	8	7.34
230103	CALANA	1	0.92
230108	POCOLLAY	1	0.92
230302	ILABAYA	1	0.92
240202	CASITAS	1	0.92
240303	MATAPALO	1	0.92

DE RESIDENCIA DE LA MADRE - 2005

Codigo	Distrito de residencia de la madre	Total		Masculino		Femenin	
		Nro.	%	Nro.	%	Nro.	%
TOTAL OTROS DISTRITOS		109	100.00	56	51.38	53	48.62
010101	CHACHAPOYAS	1	100.00	1	100.00	0	0.00
010403	RIO SANTIAGO	1	100.00	1	100.00	0	0.00
020105	INDEPENDENCIA	1	100.00	1	100.00	0	0.00
030504	HAQUIRA	1	100.00	0	0.00	1	100.00
060201	CAJABAMBA	1	100.00	0	0.00	1	100.00
080101	CUSCO	6	100.00	3	50.00	3	50.00
080105	SAN SEBASTIAN	1	100.00	0	0.00	1	100.00
080106	SANTIAGO	1	100.00	1	100.00	0	0.00
080205	POMACANCHI	1	100.00	1	100.00	0	0.00
080401	CALCA	1	100.00	0	0.00	1	100.00
080503	KUNTURKANKI	1	100.00	1	100.00	0	0.00
080601	SICUANI	1	100.00	0	0.00	1	100.00
080708	VELILLE	2	100.00	2	100.00	0	0.00
080801	ESPINAR	2	100.00	1	50.00	1	50.00
080803	COPORAQUE	1	100.00	0	0.00	1	100.00
080901	SANTA ANA	1	100.00	1	100.00	0	0.00
090301	LIRCAY	1	100.00	0	0.00	1	100.00
110101	ICA	1	100.00	1	100.00	0	0.00
110112	SUBTANJALLA	1	100.00	1	100.00	0	0.00
110203	CHAVIN	1	100.00	0	0.00	1	100.00
110304	MARCONA	1	100.00	1	100.00	0	0.00
120801	LA OROYA	1	100.00	0	0.00	1	100.00
140120	TUMAN	1	100.00	1	100.00	0	0.00
150101	LIMA	1	100.00	0	0.00	1	100.00
150122	MIRAFLORES	2	100.00	1	50.00	1	50.00
150130	SAN BORJA	1	100.00	1	100.00	0	0.00
170101	TAMBOPATA	1	100.00	1	100.00	0	0.00
180101	MOQUEGUA	9	100.00	4	44.44	5	55.56
180106	TORATA	1	100.00	1	100.00	0	0.00
180201	OMATE	4	100.00	3	75.00	1	25.00
180204	ICHUÑA	1	100.00	1	100.00	0	0.00
180205	LA CAPILLA	1	100.00	0	0.00	1	100.00
180208	PUQUINA	3	100.00	1	33.33	2	66.67
180210	UBINAS	1	100.00	1	100.00	0	0.00
180301	ILO	8	100.00	4	50.00	4	50.00
210101	PUNO	12	100.00	5	41.67	7	58.33
210203	ARAPA	1	100.00	1	100.00	0	0.00
210204	ASILLO	1	100.00	1	100.00	0	0.00
210214	SANTIAGO DE PUPUJA	1	100.00	0	0.00	1	100.00
210402	DESAGUADERO	1	100.00	0	0.00	1	100.00
210601	HUANCANE	2	100.00	1	50.00	1	50.00
210801	AYAVIRI	1	100.00	1	100.00	0	0.00
211101	JULIACA	13	100.00	3	23.08	10	76.92
211207	SAN JUAN DEL ORO	1	100.00	1	100.00	0	0.00
230101	TACNA	8	100.00	5	62.50	3	37.50
230103	CALANA	1	100.00	0	0.00	1	100.00
230108	POCOLLAY	1	100.00	0	0.00	1	100.00
230302	ILABAYA	1	100.00	1	100.00	0	0.00
240202	CASITAS	1	100.00	1	100.00	0	0.00
240303	MATAPALO	1	100.00	1	100.00	0	0.00

Codigo	Distrito de nacimiento del R.N.	Total		Masculino		Femenin	
		Nro.	%	Nro.	%	Nro.	%
TOTAL DE OTROS DISTRITOS		32	100.00	17	53.13	15	46.88
060201	CAJABAMBA	1	100.00	0	0.00	1	100.00
080108	WANCHAQ	1	100.00	0	0.00	1	100.00
080502	CHECCA	1	100.00	0	0.00	1	100.00
080503	KUNTURKANKI	1	100.00	1	100.00	0	0.00
080706	LLUSCO	1	100.00	0	0.00	1	100.00
080708	VELILLE	1	100.00	1	100.00	0	0.00
080803	COPORAQUE	1	100.00	0	0.00	1	100.00
080901	SANTA ANA	1	100.00	1	100.00	0	0.00
090301	LIRCAY	1	100.00	0	0.00	1	100.00
110101	ICA	2	100.00	2	100.00	0	0.00
110301	NAZCA	2	100.00	2	100.00	0	0.00
110304	MARCONA	1	100.00	0	0.00	1	100.00
131201	VIRU	1	100.00	0	0.00	1	100.00
150101	LIMA	2	100.00	1	50.00	1	50.00
150130	SAN BORJA	1	100.00	1	100.00	0	0.00
180101	MOQUEGUA	2	100.00	1	50.00	1	50.00
180106	TORATA	1	100.00	1	100.00	0	0.00
180208	PUQUINA	1	100.00	0	0.00	1	100.00
180301	ILO	1	100.00	1	100.00	0	0.00
210101	PUNO	1	100.00	0	0.00	1	100.00
210601	HUANCANE	1	100.00	1	100.00	0	0.00
211101	JULIACA	3	100.00	1	33.33	2	66.67
211207	SAN JUAN DEL ORO	1	100.00	1	100.00	0	0.00
230101	TACNA	1	100.00	1	100.00	0	0.00
230103	CALANA	1	100.00	0	0.00	1	100.00
230302	ILABAYA	1	100.00	1	100.00	0	0.00

FUENTE: Certificados de nacimientos inscritos en todos los Municipios de la Región Arequipa