



**“CON AMOR Y CUIDADO,
VENCEMOS LA
NEUMONÍA”**

OFICINA: EPIDEMIOLOGIA –GERSA

*Dr. Percy Miranda P- Dr. Jorge velarde – Lic. Rosa Núñez – Lic. Marleny
Pinto – Estad. Edwind Campos P.*

IRAS EN MENORES DE 5 AÑOS POR SEMANAS Y MESES GERENCIA REGIONAL DE SALUD AREQUIPA 2014

SEMANAS	ENERO					FEBRERO				MARZO			
	1	2	3	4	5	6	7	8	9	10	11	12	13
IRA	3101	2970	2601	2162	2418	2399	2454	2420	2053	1948	1992	2552	3245
NEUMONIA	17	13	19	14	13	11	9	15	5	14	7	9	6
SOBA	121	118	134	107	112	112	119	94	80	78	90	88	127
FALLECIDO	0	0	0	0	0	0	0	0	0	0	0	0	0

FUENTE: EPIVEA

SEMANAS	ABRIL					MAYO				JUNIO			
	14	15	16	17	18	19	20	21	22	23	24	25	26
IRA	3608	3648	3247	3989	3719	3985	3571	3391	3416	2986	3744	4154	4166
NEUMONIA	7	16	17	18	22	17	24	31	43	26	52	54	61
SOBA	114	152	174	163	185	168	205	178	138	65	188	202	233
FALLECIDO	0	0	0	0	1	0	0	0	0	1	0	0	1

SEMANAS	JULIO			AGOSTO				SEPTIEMBRE					
	27	28	29	30	31	32	33	34	35	36	37	38	39
IRA	4190	4423											
NEUMONIA	68	81											
SOBA	272	274											
FALLECIDO	0	1											

FUENTE: EPIVEA

IRAS EN MENORES DE 5 AÑOS POR MESES 2014

	ENE	FEB	MAR	ABR	MAY	JUN	JUL	AGO	SET	OCT	NOV	DIC	TOTAL
IRA	13252	9326	9737	18211	14363	15050	8613	0	0	0	0	0	88552
NEUMONIA	76	40	36	80	115	193	149	0	0	0	0	0	689
SOBA	592	405	383	788	689	688	546	0	0	0	0	0	4091
FALLECIDO	0	0	0	1	0	2	1	0	0	0	0	0	4

FUENTE: EPIVEA

Estamos ante las cifras mas altas del año de IRAs en lo que va del año 2014

Edad	<2m	2-11m	1-4
TIA	71.40	95.86	50.79

Por cada Mil niños de 2 a 11 meses → 95.9 hacen IRAs
 Por Cada Mil niños menor de 2 meses → 71.4 Hacen IRAs
 Por cada Mil niños de 1 a 4 años → 50.8 Hacen IRAs

Mayor Riesgo → Niños de 2 a 11 meses

CANAL ENDEMICO DE IRA EN MENORES DE 5 AÑOS 2014
GERENCIA REGIONAL DE SALUD AREQUIPA

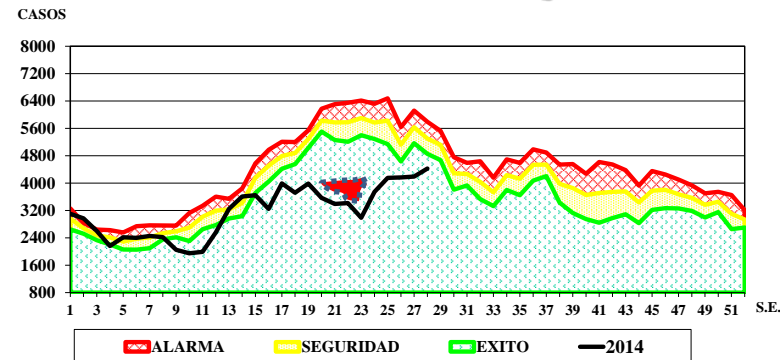

Fuente: EPI-VSP
Semana 28

La meseta : explicable (paros)

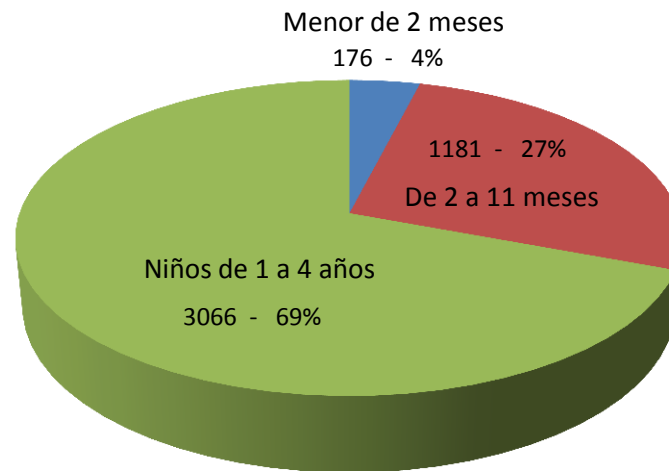

SEMANA 28 (JULIO) TOTAL DE IRAS MENORES DE 5 AÑOS = 4423

Semana 28 (6 – 12 Julio) Arequipa 2014 Neumonías

PROVINCIAS	CASOS NEUMONIAS						HOSPITALIZADOS (NG+EMG)		
	2- 11 m	1 - 4	5 - 9	10-19	20-59	>60	< 2m	2- 11m	1 - 4
Arequipa	8	22	7	3	12	22	2	5	25
Camana	0	0	0	0	5	0	0	0	0
Caravelí	0	1	0	0	0	4	0	0	0
Islay	0	0	0	0	0	0	0	0	0
Caylloma	0	4	1	0	1	0	0	2	2
Condesuyos	0	0	0	0	0	0	0	0	0
Castilla	0	0	0	0	0	0	0	0	0
La unión	0	0	1	0	0	1	0	0	0
EsSalud	3	2	4	2	9	9	0	2	3
TOTAL REGION	11	29	13	5	27	36	2	9	30

Epidemiologia/PMP/JVL/RNZ/ECP

NEUMONIAS POR GRUPO ETAREO SEMANA 28 AREQUIPA 2014

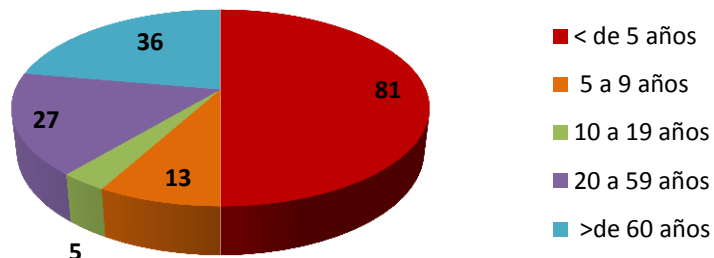

INCIDENCIA DE NEUMONIA EN NIÑOS MENORES DE 5 AÑOS

<2m	2-11m	1-4
0.81	1.62	0.98

Por cada Mil niños de 2 a 11 meses → 1.62 hacen Neumonía
 Por Cada Mil niños menor de 2 meses → 0.81 hacen Neumonía
 Por cada Mil niños de 1 a 4 años → 0.98 hacen Neumonía
Mayor Riesgo → Niños de 2 a 11 meses

IRAs Y NEUMONIAS POR PROVINCIAS SEMANA 28 AREQUIPA 2014

	IRAs				Neumonía > 5 AÑOS		
	Población < 5	< de 5 años	> de 5 años	Total	TIA < 5	CASOS	TIA
Arequipa	75154	3158	4763	7921	42.02	62	0.82
Camana	5253	149	215	364	28.36	0	0
Caravelí	3711	138	171	309	37.19	1	0.27
Islay	4059	137	169	306	33.75	0	0
Caylloma	9376	358	475	833	38.18	8	0.85
Condesuyos	1713	69	154	223	40.28	0	0
Castilla	3791	127	261	388	33.50	0	0
La Unión	1728	51	164	215	29.51	0	0
EsSalud	---	236	890	1126	----	10	
Total	104785	4423	7262	11685	42.21	81	0.77

**CANAL ENDEMICO DE NEUMONIA EN MENORES DE 5 AÑOS 2014
GERENCIA REGIONAL DE SALUD AREQUIPA**

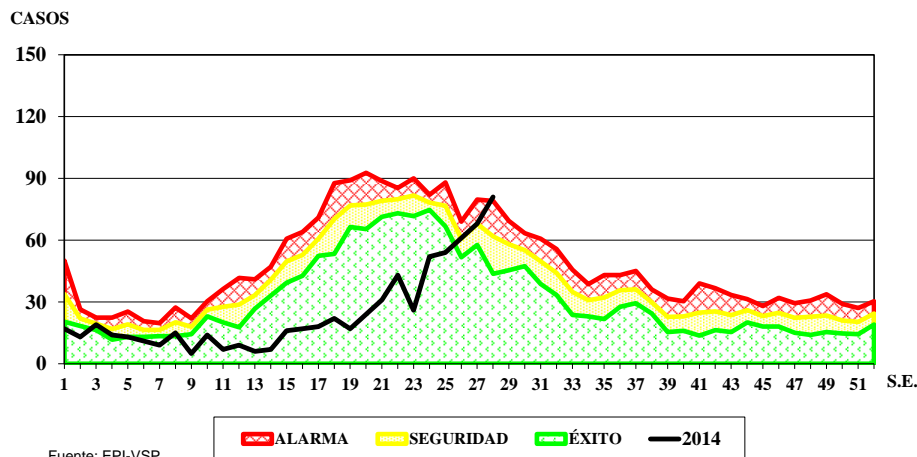

Fuente: EPI-VSP
Semana 28

TIA : Tasa de Incidencia Acumulada x 1000

Las Tasas para IRAs, para la provincia de Arequipa de 42.02 episodios por cada Mil niños menores de 5 años y para Neumonías 0.82 casos por 1000 niños menores de 5 años

Estamos en las tasas mas altas del año.

En el País : de Enero a Diciembre del 2013 → hasta la semana 52 se registraron 2'903,415 casos de IRA; 29,994 casos de neumonía y 402 defunciones:

En Arequipa en este mismo periodo : 2013 → Hasta la semana 52 se registraron 197,165 casos de IRAs, 1,694 casos de neumonía y 6 defunciones.

Siendo las regiones de Loreto, Puno, Junín y Cusco las más afectadas.

En lo que va del año 2014, En Arequipa hasta la semana epidemiológica 28 Segunda de Julio. → se han registrado 88,562 casos de infecciones respiratorias agudas y 689 casos de neumonía con 4 fallecimientos.

Para el mismo periodo en año 2013 se registraron 115,501 casos de IRAs con 1,185 casos de neumonía, llegando a 3 los casos fatales.

Hemos descendido, para el mismo periodo de (Enero a Julio) a la semana 28 , un 23.3 % con respecto al año pasado, y 41 .8 % en las neumonías.

Las principales medidas de prevención son:

- Lactancia materna exclusiva hasta los seis meses, alimentación complementaria desde los seis meses.
- Vacunación oportuna.
- Llevar a la niña o niño al control CRED.
- Lavado de manos con agua y jabón, al manipular los alimentos del niño y al llegar a casa.

En este sentido, el Ministerio de Salud viene implementando el “Plan de Gestión del Riesgo de Desastres en Salud frente a Bajas Temperaturas 2013-2014”.

Su objetivo general es reducir la morbimortalidad que ocasionan los daños trazadores y otros factores externos por la temporada de frío y el friaje.

Las infecciones respiratorias agudas (IRA) afectan al aparato respiratorio y son producidas por virus o bacterias.

Síntomas y Signos : La neumonía es una infección respiratoria aguda. Tos, rinorrea (secreción nasal), nariz tupida, fiebre, dolor de garganta, dolor de oído, respiración con ruido y dificultad para respirar.

Los factores de riesgo definitivos que predisponen a la población infantil a enfermarse son:

Las condiciones del clima en el lugar donde viven (lluvia y aire frío).

Peso al nacer, la lactancia materna no exclusiva (durante los primeros 4 meses de vida).

La falta de inmunización.

La contaminación al interior de la vivienda y el hacinamiento.

También figuran otros factores como el tabaquismo de los padres, la deficiencia de zinc, la falta de experiencia de la madre para el cuidado de los niños y otras enfermedades relacionadas como la diarrea, la enfermedad cardíaca, asma, entre otros.

¿CÓMO PREVENIR LA NEUMONÍA EN EL BEBÉ Y NIÑA O NIÑO MENOR DE 5 AÑOS?

- Dale solo leche materna durante los primeros seis meses de vida. La leche materna es el único alimento que contiene todo lo necesario para el crecimiento y desarrollo del cerebro de tu bebé y niña o niño.
- Dale alimentos nutritivos después de los seis meses, y continuar la lactancia hasta los dos años de edad. Una niña o niño bien nutrido tiene menos posibilidad de enfermar.
- Cumple con sus vacunas. La vacuna contra el neumococo son tres dosis: a los 2 y 4 meses de edad y cuando cumpla 1 año.
- Lleva a tu niña o niño al control de crecimiento y desarrollo (CRED) en el establecimiento de salud

OTRAS MEDIDAS DE PREVENCIÓN DE LA NEUMONÍA.

- Lávate las manos con agua y jabón antes de dar de lactar, antes y después de cambiar el pañal a tu niño, después de ir al baño, antes de comer, antes de atender a tu niño, etc.
- Evita el contacto con personas enfermas de una infección respiratoria.
- Ventila e ilumina los ambientes todos los días.
- No escupas en el suelo.
- Si la mamá del bebé y niña o niño tiene una infección respiratoria hay que extremar los cuidados.
- Por ejemplo, cubrirse la nariz y la boca con una mascarilla es fundamental para evitar el contagio. Pero la mamá NO debe dejar de lactar al bebé. La neumonía no se transmite a través de la leche materna.