

ANEXO N° 02-HG a la R.A. N°292-2016-GRA/GRS/DG-HG-OP.
de fecha 25 de Julio de 2016

**BASES ADMINISTRATIVAS
COMPRAVENTA POR SUBASTA RESTRINGIDA N° 002-2016-GRA-PR/GRSA/HG
"COMPRAVENTA DE BIENES MUEBLES EN CALIDAD DE CHATARRA"**

GOBIERNO REGIONAL AREQUIPA – HOSPITAL III GOYENECHÉ

I. OBJETO

Establecer el procedimiento para llevar a cabo la compraventa por subasta restringida de un lote de bienes en calidad de chatarra (407 bienes muebles) propiedad del Hospital III Goyeneche –Arequipa. procedimiento autorizado por Resolución Administrativa N° 292-2016-GRA/GRS/DG-HG-OP. de fecha 25 de Julio del 2016, lote que se detalla en los anexos adjuntos. en virtud a lo dispuesto mediante la Directiva N°001-2015/SBN aprobada por Resolución N°046-2015/SBN.



II. BASE LEGAL

- ✓ Ley N°29151 Ley del Sistema Nacional de Bienes Estatales.
- ✓ Decreto Supremo N° 007-2008-VIVIENDA, Reglamento de la Ley N°29151
- ✓ Directiva N°001-2015/SBN aprobada por Resolución N°046-2015/SBN.
- ✓ Directiva Administrativa N°001-2015-GRA/DG-OEA-OLOG-UCP, aprobada mediante Resolución Administrativa N°370-2015-GRA/GRS/GR-HG-OLOG. de fecha 23 de Setiembre del año 2015.



III. CONVOCATORIA

A. VENTA DE BASES ADMINISTRATIVAS

La venta de Bases Administrativas se realizará:

- **Días** : 01 de Agosto al 05 de Agosto del 2016
- **Horario** : De 08:00 a.m. a 13:00 p.m.
- **Lugar** : Hospital III Goyeneche
Oficina de Economía - Unidad de Tesorería
Av. Goyeneche S/N– Cercado -Arequipa
- **Costo de Bases** : Diez con 00/100 Nuevos Soles (S/.10.00)



B. EXHIBICIÓN DEL LOTE DE BIENES MUEBLES

La exhibición del Lote único a venderse se realizará:

- **Días** : 01 de Agosto al 05 de Agosto del 2016
- **Horario de atención** : De 08:00 a.m. a 13:00 p.m.
- **Lugar** : Hospital III Goyeneche



Ambientes de la Ex- Oficina de Mantenimiento

- Dirección : Av. Goyeneche s/n – Cercado - Arequipa

- a) Solo se permitirá el ingreso a las instalaciones donde permanecen almacenados los bienes en condición de chatarra, a la persona o representante legal de la persona que adquirió las correspondientes Bases Administrativas, previa presentación del original recibo de caja emitido.
- b) Está terminantemente prohibido ingresar a las instalaciones donde permanecen almacenados los bienes en **condición de chatarra**, con cámaras fotográficas, filmadoras, y/ celulares.
- c) El hecho de no inspeccionar el material ofertado no habilita la presentación de un reclamo posterior, porque se presume, de pleno derecho, que los participantes en esta subasta han realizado su propia apreciación de compra, directamente o través de un tercero, por lo que no serán admisibles reclamos respecto del estado y situación del material materia de la subasta. Asimismo, no serán admisibles ajustes de valor por causa de desconocimiento de información, por cuanto los mismos se ofertan en la condición **“COMO ESTÉN Y DONDE SE ENCUENTREN”**, mediante la modalidad **“SOBRE CERRADO”**



IV. ACTO DE SUBASTA

La compraventa por subasta restringida del lote a ser ofertado se realizará:

- Día : 08 de Agosto del 2016
- Inicio de acto : 11:00 a.m.
- Local : Hospital Goyeneche – Sala de Sesiones
- Dirección : Av. Goyeneche S/N – Cercado - Arequipa



V. RELACIÓN, CARACTERÍSTICAS Y PRECIO BASE DEL LOTE ÚNICO DE BIENES MUEBLES

La relación, características, estado y precio base del lote único de bienes objeto de compraventa están descritos en el Anexo N°01 LOTE N°01 “BIENES EN CALIDAD DE CHATARRA DE MADERA A SUBASTARSE”.

VI. IMÁGENES DE LOS BIENES MUEBLES DADOS DE BAJA A SER OFERTADOS EN CALIDAD DE CHATARRA

LOTE DE BIENES EN CALIDAD DE CHATARRA DE MADERA A SUBASTARSE

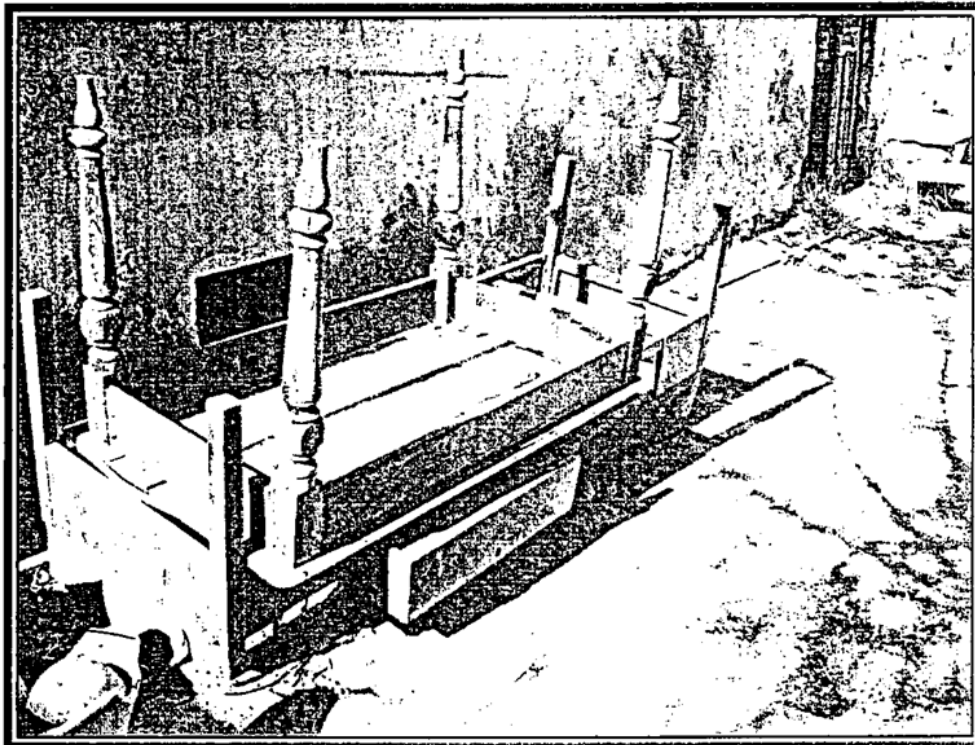
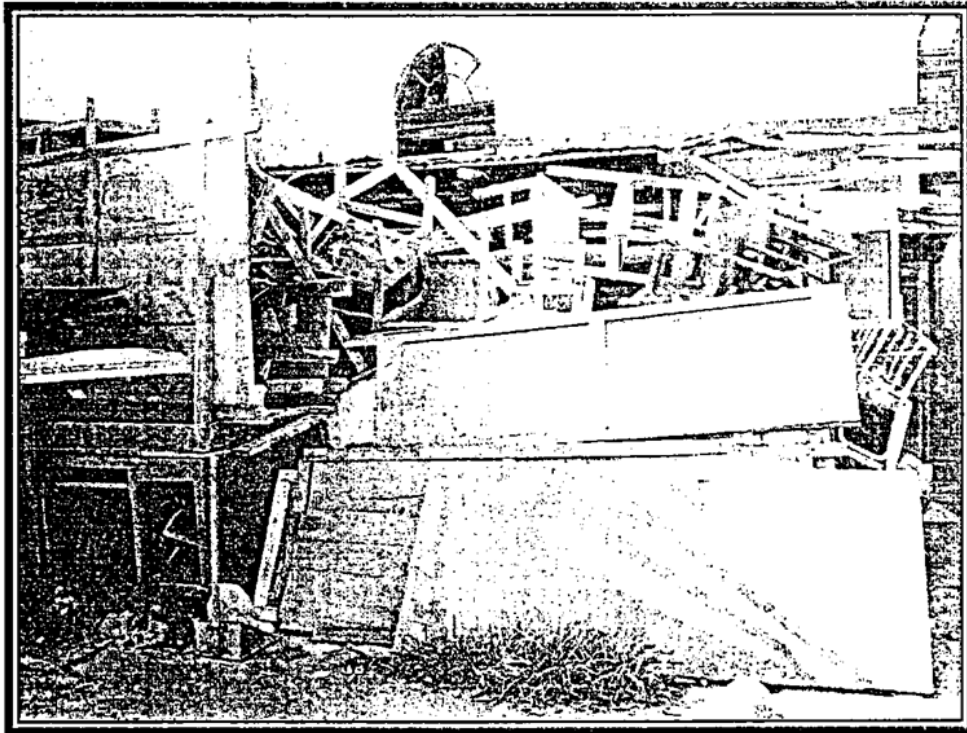

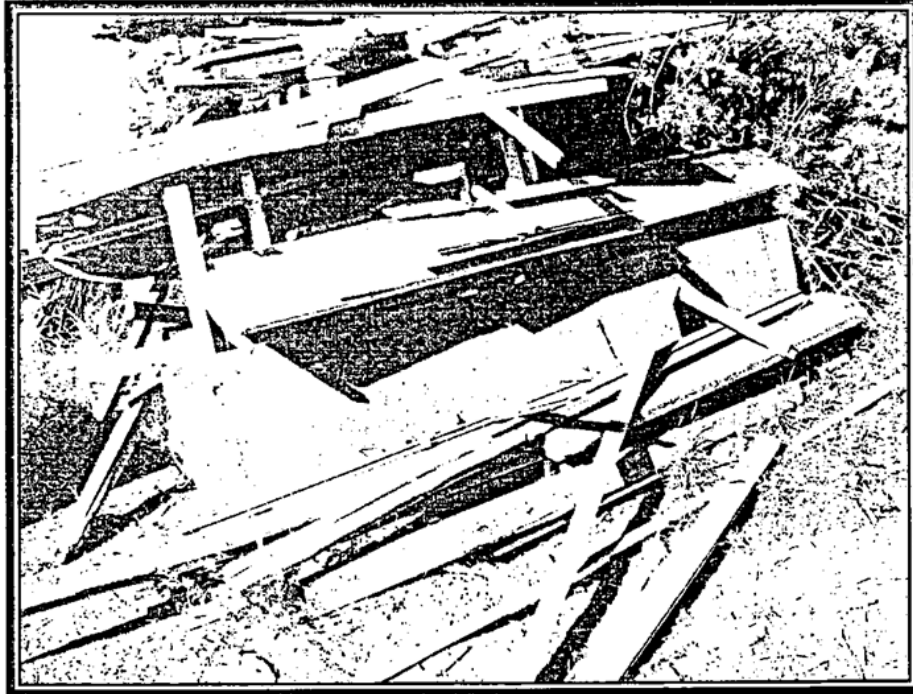

VII. MODALIDAD PARA LA OFERTA

La compraventa por Subasta Restringida del lote de bienes muebles se realizará "COMO ESTÉN Y DONDE SE ENCUENTREN" mediante la modalidad de "SOBRE CERRADO", otorgándose la buena pro al postor que presente la oferta más alta, siempre que la misma iguale o supere el precio base.

En caso de producirse igualdad entre el monto ofertado en sobre cerrado, se procederá a solicitar que las partes empatadas formulen ofertas a viva voz, tomándose como monto base el valor empatado resultando como adjudicatario el postor que ofrezca el monto más alto.



VIII. LOS PARTICIPANTES

1. Pueden participar como postores las personas naturales o jurídicas que hayan adquirido las bases de manera directa o a través de un representante pudiendo ingresar al local del acto dos personas por base adquirida previa presentación de la factura emitida por la Oficina de Economía-Unidad de Tesorería de la institución.
2. Las personas naturales se identificarán con su DNI. Las personas jurídicas intervendrán a través de su representante legal con su respectivo Certificado de Vigencia de Poder, expedido por la SUNARP.
3. Están prohibidos de participar como postores en la subasta de manera directa o indirecta aquellos funcionarios y servidores públicos a que hace referencia el artículo 22° de la Ley N°29151 y los artículos 1366° y 1367° del Código



Civil. El plazo de prohibición se establece en el artículo 1368° del Código Civil, según Anexo N°02 de las presentes bases.

- 4. Los actos administrativos que contravengan lo descrito en los numerales anteriores son nulos, sin perjuicio de responsabilidades a que hubiere lugar.
- 5. El postor que obtenga la buena pro deberá presentar en el mismo acto de compraventa la Declaración Jurada, conforme al modelo contenido en el Anexo N° 03 "Declaración Jurada".
- 6. Cualquier tipo de desavenencias y/o inconvenientes que se presenten durante el acto de subasta serán resueltos por la Mesa Directiva, siendo inobjetable la decisión tomada.

IX. COMPRAVENTA Y ADJUDICACIÓN DEL LOTE UNICO DE BIENES

- 1. Las ofertas son individuales por el lote. Está prohibido fraccionar o disgregar el lote.
- 2. No se permitirá el desorden o acuerdo entre los postores durante el desarrollo de la compraventa, de ocurrir ello se suspenderá temporal o definitivamente la subasta y, de ser el caso el retiro de aquellas personas que lo ocasionen o participen de ello.
- 3. Las ofertas y el pago por el lote en venta será realizado en moneda nacional en **NUEVOS SOLES**.
- 4. Las ofertas se realizan bajo la modalidad de "sobre cerrado" por el lote, las mismas deberán presentarse conforme al rótulo señalado en el Anexo N° 04 "Oferta: Modalidad de Sobre Cerrado", conteniendo los siguientes datos: nombre o razón social del postor, su documento de identidad, número de lote que pretende adjudicarse, el monto ofertado, la garantía en efectivo y el número de Comprobante de Pago con la que adquirió las bases.
- 5. El acto de subasta se inicia cuando el presidente de la Mesa solicita que los postores presenten su sobre.
- 6. **Se otorgará la buena pro al postor que haya ofertado el monto más alto quien deberá abonar en efectivo como mínimo 20% del valor ofertado.**
- 7. El adjudicatario realizará la cancelación del lote adjudicado en la Oficina de Economía-Unidad de Tesorería del Hospital III Goyeneche, la que entregará el comprobante de pago debidamente cancelado. Dicho acto debe realizarse dentro del plazo de tres (03) días hábiles de concluida la subasta siendo el último día el 10 de Agosto de 2016, hasta las 13:00 p.m.
- 8. El adjudicatario que, dentro del plazo establecido en el numeral precedente, no cancele el monto total por el cual se adjudicó el lote, cualquiera fuese el motivo o causal, perderá el dinero entregado en garantía a favor de la entidad organizadora, dejándose sin efecto la adjudicación y reasumiendo ésta la administración del lote.
- 9. El Hospital Goyeneche se reserva el derecho de verificar la información que presente el postor durante todo el proceso de compraventa. En caso de detectarse falsedad en la información proporcionada, procederá de conformidad con el ordenamiento legal vigente.



X. ENTREGA DEL LOTE UNICO DE BIENES MUEBLES



1. El adjudicatario solicitará a la Oficina de Economía-Unidad de Tesorería el comprobante de pago respectivo. luego de lo cual requerirá a la Oficina de Logística - Unidad de Patrimonio que proceda a la entrega del lote de bienes adjudicados a su favor suscribiéndose la correspondiente "Acta de Entrega y Recepción".
2. La entrega del lote adjudicado se realizará los días 11 y 12 de Agosto del 2016 a partir de las 9:00 a.m. hasta las 3:00 p.m., previa presentación de la copia del comprobante de pago debidamente cancelado y del documento de identidad del adjudicatario.
3. Transcurrido el plazo señalado y de no ser recogido, el lote será considerado abandonado no habiendo derecho reclamo alguno y reasumiendo el Hospital III Goyeneche la administración de éste.

XI. DISPOSICIONES COMPLEMENTARIAS



1. La Mesa Directiva que ejecute la venta están prohibidos de realizar cobro alguno al (los) adjudicatario (s) por otro concepto que no esté estipulado en las Bases Administrativas.
2. En caso de que el adjudicatario deba formular algún reclamo relacionado a la subasta, éste se realizará ante el Hospital III Goyeneche hasta antes de la entrega del lote adjudicado.
3. Todo postor que participe en la subasta da por aceptado lo establecido en las presentes Bases Administrativas, así mismo, la documentación entregada por los postores participantes en la presente subasta, permanecerá en los archivos de la Institución, para las acciones de control posterior.
4. El Hospital III Goyeneche es el encargado de certificar la Resolución que aprobó la compraventa, el Acta de Subasta y cualquier documentación relacionada con la compraventa de bienes.
5. De conformidad con lo dispuesto en el literal b) del Artículo 2º del Decreto Legislativo N° 821 – Nuevo Texto de la Ley de Impuesto General a la Venta e Impuesto Selectivo al Consumo, no se encuentran gravados con el IGV, la transferencia de bienes usados que efectúen las personas naturales o jurídicas que no realicen actividad empresarial. En tal sentido, no procede la aplicación del IGV en la venta de los bienes muebles dados de baja por las Entidades del Estado.
6. Los aspectos no contemplados en la presente Bases Administrativas se regulan por los dispositivos legales vigentes sobre la materia.



ANEXO N°01

LOTE N°01

"BIENES EN CALIDAD DE CHATARRA DE MADERA A SUBASTARSE"

N°	CODIGO SBN	DESCRIPCION	ESTADO DE CONSERVACION	UBICACION	PRECIO BASE (S/.)
1	326483000002	REPOSTERO DE MADERA	CHATARRA	DEPOSITO	2.53
2	326483000011	REPOSTERO DE MADERA	CHATARRA	DEPOSITO	2.53
3	326483000014	REPOSTERO DE MADERA	CHATARRA	DEPOSITO	2.53
4	326483000015	REPOSTERO DE MADERA	CHATARRA	DEPOSITO	2.53
5	396408750005	ANDA PARA IMAGENES RELIGIOSAS	CHATARRA	DEPOSITO	1.20
6	536424300001	CAMILLA DE MADERA	CHATARRA	DEPOSITO	3.32
7	536424300002	CAMILLA DE MADERA	CHATARRA	DEPOSITO	1.92
8	536424300003	CAMILLA DE MADERA	CHATARRA	DEPOSITO	1.92
9	536424300004	CAMILLA DE MADERA	CHATARRA	DEPOSITO	1.92
10	536424300005	CAMILLA DE MADERA	CHATARRA	DEPOSITO	1.92
11	536424300006	CAMILLA DE MADERA	CHATARRA	DEPOSITO	1.92
12	536424300007	CAMILLA DE MADERA	CHATARRA	DEPOSITO	1.92
13	536424300008	CAMILLA DE MADERA	CHATARRA	DEPOSITO	1.92
14	536424300009	CAMILLA DE MADERA	CHATARRA	DEPOSITO	1.92
15	536424300010	CAMILLA DE MADERA	CHATARRA	DEPOSITO	1.92
16	536424300011	CAMILLA DE MADERA	CHATARRA	DEPOSITO	1.92
17	536424300012	CAMILLA DE MADERA	CHATARRA	DEPOSITO	1.92
18	536424300013	CAMILLA DE MADERA	CHATARRA	DEPOSITO	1.92
19	536424300014	CAMILLA DE MADERA	CHATARRA	DEPOSITO	4.61
20	536446650002	ESCALINATA - GRADILLA	CHATARRA	DEPOSITO	0.88
21	536446650004	ESCALINATA - GRADILLA	CHATARRA	DEPOSITO	0.88
22	536446650007	ESCALINATA - GRADILLA	CHATARRA	DEPOSITO	0.46
23	536446650009	ESCALINATA - GRADILLA	CHATARRA	DEPOSITO	0.46
24	536446650013	ESCALINATA - GRADILLA	CHATARRA	DEPOSITO	0.46
25	536446650015	ESCALINATA - GRADILLA	CHATARRA	DEPOSITO	0.46
26	536446650021	ESCALINATA - GRADILLA	CHATARRA	DEPOSITO	0.46
27	536446650028	ESCALINATA - GRADILLA	CHATARRA	DEPOSITO	0.88
28	536446650051	ESCALINATA - GRADILLA	CHATARRA	DEPOSITO	0.46
29	536456660005	MESA DE NOCHE DE MADERA - VELADOR DE MADERA	CHATARRA	DEPOSITO	0.92
30	536456660012	MESA DE NOCHE DE MADERA - VELADOR DE MADERA	CHATARRA	DEPOSITO	0.92
31	536456660020	MESA DE NOCHE DE MADERA - VELADOR DE MADERA	CHATARRA	DEPOSITO	1.59
32	536456660023	MESA DE NOCHE DE MADERA - VELADOR DE MADERA	CHATARRA	DEPOSITO	0.77
33	536456660035	MESA DE NOCHE DE MADERA - VELADOR DE MADERA	CHATARRA	DEPOSITO	0.77
34	536456660038	MESA DE NOCHE DE MADERA - VELADOR DE MADERA	CHATARRA	DEPOSITO	0.77
35	536456660039	MESA DE NOCHE DE MADERA - VELADOR DE MADERA	CHATARRA	DEPOSITO	0.77
36	536456660051	MESA DE NOCHE DE MADERA - VELADOR DE MADERA	CHATARRA	DEPOSITO	1.15
37	536456660056	MESA DE NOCHE DE MADERA - VELADOR DE MADERA	CHATARRA	DEPOSITO	1.15
38	536490930002	PORTA SUERO DE MADERA	CHATARRA	DEPOSITO	1.28
39	536490930004	PORTA SUERO DE MADERA	CHATARRA	DEPOSITO	1.28
40	536490930005	PORTA SUERO DE MADERA	CHATARRA	DEPOSITO	1.59
41	536490930006	PORTA SUERO DE MADERA	CHATARRA	DEPOSITO	1.28
42	536490930008	PORTA SUERO DE MADERA	CHATARRA	DEPOSITO	1.28
43	536490930010	PORTA SUERO DE MADERA	CHATARRA	DEPOSITO	0.92
44	536490930011	PORTA SUERO DE MADERA	CHATARRA	DEPOSITO	1.59
45	536490930015	PORTA SUERO DE MADERA	CHATARRA	DEPOSITO	1.59
46	536495690001	SILLA PARA NIÑO	CHATARRA	DEPOSITO	0.19
47	746405920001	ARMARIO DE MADERA	CHATARRA	DEPOSITO	1.54
48	746405920003	ARMARIO DE MADERA	CHATARRA	DEPOSITO	4.65
49	746405920007	ARMARIO DE MADERA	CHATARRA	DEPOSITO	1.38
50	746405920019	ARMARIO DE MADERA	CHATARRA	DEPOSITO	2.39
51	746405920022	ARMARIO DE MADERA	CHATARRA	DEPOSITO	1.38
52	746405920031	ARMARIO DE MADERA	CHATARRA	DEPOSITO	1.38
53	746405920032	ARMARIO DE MADERA	CHATARRA	DEPOSITO	1.38
54	746405920043	ARMARIO DE MADERA	CHATARRA	DEPOSITO	1.38
55	746405920044	ARMARIO DE MADERA	CHATARRA	DEPOSITO	1.38
56	746405920046	ARMARIO DE MADERA	CHATARRA	DEPOSITO	1.38
57	746405920048	ARMARIO DE MADERA	CHATARRA	DEPOSITO	1.38
58	746405920049	ARMARIO DE MADERA	CHATARRA	DEPOSITO	1.38
59	746405920056	ARMARIO DE MADERA	CHATARRA	DEPOSITO	0.60
60	746405920059	ARMARIO DE MADERA	CHATARRA	DEPOSITO	0.60
61	746405920062	ARMARIO DE MADERA	CHATARRA	DEPOSITO	1.38
62	746405920064	ARMARIO DE MADERA	CHATARRA	DEPOSITO	1.38
63	746405920070	ARMARIO DE MADERA	CHATARRA	DEPOSITO	1.38
64	746405920074	ARMARIO DE MADERA	CHATARRA	DEPOSITO	1.38
65	746405920075	ARMARIO DE MADERA	CHATARRA	DEPOSITO	1.38
66	746405920077	ARMARIO DE MADERA	CHATARRA	DEPOSITO	0.60
67	746405920082	ARMARIO DE MADERA	CHATARRA	DEPOSITO	1.38
68	746405920083	ARMARIO DE MADERA	CHATARRA	DEPOSITO	1.38
69	746405920085	ARMARIO DE MADERA	CHATARRA	DEPOSITO	1.38



N°	CODIGO SBN	DESCRIPCION	ESTADO DE CONSERVACION	UBICACION	PRECIO BASE (S/.)
70	746405920088	ARMARIO DE MADERA	CHATARRA	DEPOSITO	2.39
71	746405920089	ARMARIO DE MADERA	CHATARRA	DEPOSITO	1.38
72	746405920090	ARMARIO DE MADERA	CHATARRA	DEPOSITO	1.38
73	746405920091	ARMARIO DE MADERA	CHATARRA	DEPOSITO	1.38
74	746405920093	ARMARIO DE MADERA	CHATARRA	DEPOSITO	1.54
75	746405920094	ARMARIO DE MADERA	CHATARRA	DEPOSITO	1.54
76	746405920095	ARMARIO DE MADERA	CHATARRA	DEPOSITO	1.54
77	746405920097	ARMARIO DE MADERA	CHATARRA	DEPOSITO	1.54
78	746405920099	ARMARIO DE MADERA	CHATARRA	DEPOSITO	1.00
79	746405920103	ARMARIO DE MADERA	CHATARRA	DEPOSITO	0.58
80	746405920116	ARMARIO DE MADERA	CHATARRA	DEPOSITO	5.89
81	746411350025	BANCA DE MADERA	CHATARRA	DEPOSITO	1.06
82	746411350037	BANCA DE MADERA	CHATARRA	DEPOSITO	0.69
83	746411350102	BANCA DE MADERA	CHATARRA	DEPOSITO	3.20
84	746412710004	BANCO DE MADERA	CHATARRA	DEPOSITO	0.80
85	746412710011	BANCO DE MADERA	CHATARRA	DEPOSITO	0.38
86	746412710012	BANCO DE MADERA	CHATARRA	DEPOSITO	0.17
87	746412710024	BANCO DE MADERA	CHATARRA	DEPOSITO	0.38
88	746412710026	BANCO DE MADERA	CHATARRA	DEPOSITO	0.38
89	746412710027	BANCO DE MADERA	CHATARRA	DEPOSITO	0.38
90	746412710036	BANCO DE MADERA	CHATARRA	DEPOSITO	0.66
91	746412710037	BANCO DE MADERA	CHATARRA	DEPOSITO	0.38
92	746412710040	BANCO DE MADERA	CHATARRA	DEPOSITO	0.38
93	746412710041	BANCO DE MADERA	CHATARRA	DEPOSITO	0.38
94	746412710042	BANCO DE MADERA	CHATARRA	DEPOSITO	0.38
95	746412710060	BANCO DE MADERA	CHATARRA	DEPOSITO	0.38
96	746412710070	BANCO DE MADERA	CHATARRA	DEPOSITO	0.80
97	746415860002	BIOMBO DE MELAMINA	CHATARRA	DEPOSITO	0.77
98	746415860003	BIOMBO DE MELAMINA	CHATARRA	DEPOSITO	0.77
99	746415860011	BIOMBO DE MELAMINA	CHATARRA	DEPOSITO	0.77
100	746415860020	BIOMBO DE MELAMINA	CHATARRA	DEPOSITO	0.77
101	746415860021	BIOMBO DE MELAMINA	CHATARRA	DEPOSITO	0.77
102	746415860022	BIOMBO DE MELAMINA	CHATARRA	DEPOSITO	0.77
103	746415860023	BIOMBO DE MELAMINA	CHATARRA	DEPOSITO	0.77
104	746428300003	CASILLERO DE MADERA	CHATARRA	DEPOSITO	2.69
105	746428300004	CASILLERO DE MADERA	CHATARRA	DEPOSITO	0.38
106	746428300005	CASILLERO DE MADERA	CHATARRA	DEPOSITO	0.38
107	746430670003	COMODA (OTROS)	CHATARRA	DEPOSITO	2.30
108	746430670006	COMODA (OTROS)	CHATARRA	DEPOSITO	2.30
109	746431010002	COMODA DE MADERA	CHATARRA	DEPOSITO	2.30
110	746431010004	COMODA DE MADERA	CHATARRA	DEPOSITO	2.30
111	746432370003	CREDENZA DE MADERA	CHATARRA	DEPOSITO	1.92
112	746434400001	ESCALERA DE MADERA	CHATARRA	DEPOSITO	0.46
113	746437120003	ESCRITORIO DE MADERA	CHATARRA	DEPOSITO	2.69
114	746437120021	ESCRITORIO DE MADERA	CHATARRA	DEPOSITO	2.69
115	746437120039	ESCRITORIO DE MADERA	CHATARRA	DEPOSITO	2.69
116	746437120060	ESCRITORIO DE MADERA	CHATARRA	DEPOSITO	2.69
117	746437120065	ESCRITORIO DE MADERA	CHATARRA	DEPOSITO	2.69
118	746437120072	ESCRITORIO DE MADERA	CHATARRA	DEPOSITO	2.69
119	746437120082	ESCRITORIO DE MADERA	CHATARRA	DEPOSITO	4.65
120	746441180006	ESTANTE DE MADERA	CHATARRA	DEPOSITO	2.69
121	746441180010	ESTANTE DE MADERA	CHATARRA	DEPOSITO	4.65
122	746441180013	ESTANTE DE MADERA	CHATARRA	DEPOSITO	4.65
123	746441180018	ESTANTE DE MADERA	CHATARRA	DEPOSITO	2.69
124	746441180019	ESTANTE DE MADERA	CHATARRA	DEPOSITO	2.69
125	746441180025	ESTANTE DE MADERA	CHATARRA	DEPOSITO	2.69
126	746441180027	ESTANTE DE MADERA	CHATARRA	DEPOSITO	2.69
127	746441180033	ESTANTE DE MADERA	CHATARRA	DEPOSITO	2.69
128	746441180042	ESTANTE DE MADERA	CHATARRA	DEPOSITO	2.69
129	746441180044	ESTANTE DE MADERA	CHATARRA	DEPOSITO	2.69
130	746441180045	ESTANTE DE MADERA	CHATARRA	DEPOSITO	2.69
131	746441180046	ESTANTE DE MADERA	CHATARRA	DEPOSITO	2.69
132	746441180049	ESTANTE DE MADERA	CHATARRA	DEPOSITO	2.69
133	746441180050	ESTANTE DE MADERA	CHATARRA	DEPOSITO	2.69
134	746441180051	ESTANTE DE MADERA	CHATARRA	DEPOSITO	2.69
135	746441180054	ESTANTE DE MADERA	CHATARRA	DEPOSITO	2.69
136	746441180058	ESTANTE DE MADERA	CHATARRA	DEPOSITO	2.69
137	746441180059	ESTANTE DE MADERA	CHATARRA	DEPOSITO	2.69
138	746441180061	ESTANTE DE MADERA	CHATARRA	DEPOSITO	2.69
139	746441180062	ESTANTE DE MADERA	CHATARRA	DEPOSITO	2.69
140	746441180068	ESTANTE DE MADERA	CHATARRA	DEPOSITO	1.18
141	746441180069	ESTANTE DE MADERA	CHATARRA	DEPOSITO	2.69
142	746441180075	ESTANTE DE MADERA	CHATARRA	DEPOSITO	4.65
143	746441180076	ESTANTE DE MADERA	CHATARRA	DEPOSITO	4.65
144	746441180077	ESTANTE DE MADERA	CHATARRA	DEPOSITO	2.69
145	746441180079	ESTANTE DE MADERA	CHATARRA	DEPOSITO	4.65



N°	CODIGO SBN	DESCRIPCION	ESTADO DE CONSERVACION	UBICACION	PRECIO BASE (\$/.)
146	746441180085	ESTANTE DE MADERA	CHATARRA	DEPOSITO	4 35
147	746449320004	MESA DE MADERA	CHATARRA	DEPOSITO	5 41
148	746449320006	MESA DE MADERA	CHATARRA	DEPOSITO	5 41
149	746449320008	MESA DE MADERA	CHATARRA	DEPOSITO	5 41
150	746449320009	MESA DE MADERA	CHATARRA	DEPOSITO	1 33
151	746449320025	MESA DE MADERA	CHATARRA	DEPOSITO	1 33
152	746449320028	MESA DE MADERA	CHATARRA	DEPOSITO	0 77
153	746449320033	MESA DE MADERA	CHATARRA	DEPOSITO	0 77
154	746449320046	MESA DE MADERA	CHATARRA	DEPOSITO	0 77
155	746449320049	MESA DE MADERA	CHATARRA	DEPOSITO	0 77
156	746449320052	MESA DE MADERA	CHATARRA	DEPOSITO	0 77
157	746449320056	MESA DE MADERA	CHATARRA	DEPOSITO	0 77
158	746449320061	MESA DE MADERA	CHATARRA	DEPOSITO	0 77
159	746449320064	MESA DE MADERA	CHATARRA	DEPOSITO	0 77
160	746449320068	MESA DE MADERA	CHATARRA	DEPOSITO	0 77
161	746449320071	MESA DE MADERA	CHATARRA	DEPOSITO	0 77
162	746449320087	MESA DE MADERA	CHATARRA	DEPOSITO	0 77
163	746449320089	MESA DE MADERA	CHATARRA	DEPOSITO	0 77
164	746449320090	MESA DE MADERA	CHATARRA	DEPOSITO	0 77
165	746449320091	MESA DE MADERA	CHATARRA	DEPOSITO	0 77
166	746449320092	MESA DE MADERA	CHATARRA	DEPOSITO	1 33
167	746449320098	MESA DE MADERA	CHATARRA	DEPOSITO	0 77
168	746449320099	MESA DE MADERA	CHATARRA	DEPOSITO	1 33
169	746449320102	MESA DE MADERA	CHATARRA	DEPOSITO	0 77
170	746449320110	MESA DE MADERA	CHATARRA	DEPOSITO	0 77
171	746449320114	MESA DE MADERA	CHATARRA	DEPOSITO	0 77
172	746449320116	MESA DE MADERA	CHATARRA	DEPOSITO	0 77
173	746449320121	MESA DE MADERA	CHATARRA	DEPOSITO	0 77
174	746449320123	MESA DE MADERA	CHATARRA	DEPOSITO	0 77
175	746449320129	MESA DE MADERA	CHATARRA	DEPOSITO	0 77
176	746449320132	MESA DE MADERA	CHATARRA	DEPOSITO	0 77
177	746449320135	MESA DE MADERA	CHATARRA	DEPOSITO	0 77
178	746449320137	MESA DE MADERA	CHATARRA	DEPOSITO	0 77
179	746449320146	MESA DE MADERA	CHATARRA	DEPOSITO	0 77
180	746449320150	MESA DE MADERA	CHATARRA	DEPOSITO	0 34
181	746449320154	MESA DE MADERA	CHATARRA	DEPOSITO	0 77
182	746449320160	MESA DE MADERA	CHATARRA	DEPOSITO	1 33
183	746449320168	MESA DE MADERA	CHATARRA	DEPOSITO	0 77
184	746449320173	MESA DE MADERA	CHATARRA	DEPOSITO	0 77
185	746449320176	MESA DE MADERA	CHATARRA	DEPOSITO	0 17
186	746449320183	MESA DE MADERA	CHATARRA	DEPOSITO	0 77
187	746449320186	MESA DE MADERA	CHATARRA	DEPOSITO	0 77
188	746449320187	MESA DE MADERA	CHATARRA	DEPOSITO	0 34
189	746449320188	MESA DE MADERA	CHATARRA	DEPOSITO	0 77
190	746449320189	MESA DE MADERA	CHATARRA	DEPOSITO	0 77
191	746449320192	MESA DE MADERA	CHATARRA	DEPOSITO	0 77
192	746449320194	MESA DE MADERA	CHATARRA	DEPOSITO	0 77
193	746449320195	MESA DE MADERA	CHATARRA	DEPOSITO	0 77
194	746449320197	MESA DE MADERA	CHATARRA	DEPOSITO	1 33
195	746449320204	MESA DE MADERA	CHATARRA	DEPOSITO	0 77
196	746449320207	MESA DE MADERA	CHATARRA	DEPOSITO	0 77
197	746449320209	MESA DE MADERA	CHATARRA	DEPOSITO	0 30
198	746454580001	MESITA DE MADERA	CHATARRA	DEPOSITO	0 77
199	746454580006	MESITA DE MADERA	CHATARRA	DEPOSITO	1 33
200	746454580011	MESITA DE MADERA	CHATARRA	DEPOSITO	0 77
201	746454580014	MESITA DE MADERA	CHATARRA	DEPOSITO	0 77
202	746454580019	MESITA DE MADERA	CHATARRA	DEPOSITO	0 77
203	746454580023	MESITA DE MADERA	CHATARRA	DEPOSITO	0 77
204	746454580024	MESITA DE MADERA	CHATARRA	DEPOSITO	0 77
205	746454580026	MESITA DE MADERA	CHATARRA	DEPOSITO	0 77
206	746454580031	MESITA DE MADERA	CHATARRA	DEPOSITO	0 34
207	746454580036	MESITA DE MADERA	CHATARRA	DEPOSITO	0 77
208	746454580041	MESITA DE MADERA	CHATARRA	DEPOSITO	0 77
209	746456100006	MESITA DE MADERA PARA TELEFONO	CHATARRA	DEPOSITO	0 77
210	746456100012	MESITA DE MADERA PARA TELEFONO	CHATARRA	DEPOSITO	0 77
211	746456100013	MESITA DE MADERA PARA TELEFONO	CHATARRA	DEPOSITO	1 54
212	746459830014	MODULO DE COMPUTO (OTROS)	CHATARRA	DEPOSITO	1 36
213	746459830025	MODULO DE COMPUTO (OTROS)	CHATARRA	DEPOSITO	1 36
214	746459830027	MODULO DE COMPUTO (OTROS)	CHATARRA	DEPOSITO	2 66
215	746459830077	MODULO DE COMPUTO (OTROS)	CHATARRA	DEPOSITO	1 31
216	746460170001	MODULO DE MADERA	CHATARRA	DEPOSITO	1 31
217	746460170004	MODULO DE MADERA	CHATARRA	DEPOSITO	2 91
218	746462880001	MOSTRADOR DE MADERA	CHATARRA	DEPOSITO	2 92
219	746462880002	MOSTRADOR DE MADERA	CHATARRA	DEPOSITO	3 07
220	746462880005	MOSTRADOR DE MADERA	CHATARRA	DEPOSITO	3 07
221	746462880006	MOSTRADOR DE MADERA	CHATARRA	DEPOSITO	3 07



N°	CODIGO SBN	DESCRIPCION	ESTADO DE CONSERVACION	UBICACION	PRECIO BASE (S/.)
222	746462880007	MOSTRADOR DE MADERA	CHATARRA	DEPÓSITO	3.07
223	746462880008	MOSTRADOR DE MADERA	CHATARRA	DEPÓSITO	3.07
224	746462880009	MOSTRADOR DE MADERA	CHATARRA	DEPÓSITO	3.07
225	746462880010	MOSTRADOR DE MADERA	CHATARRA	DEPÓSITO	3.07
226	746462880011	MOSTRADOR DE MADERA	CHATARRA	DEPÓSITO	1.34
227	746462880013	MOSTRADOR DE MADERA	CHATARRA	DEPÓSITO	1.34
228	746464240001	MOSTRADOR ESQUINERO DE MADERA	CHATARRA	DEPÓSITO	0.74
229	746469660003	PEDESTAL DE MADERA	CHATARRA	DEPÓSITO	0.74
230	746469660004	PEDESTAL DE MADERA	CHATARRA	DEPÓSITO	0.74
231	746479160001	ROPERO	CHATARRA	DEPÓSITO	2.40
232	746479160009	ROPERO	CHATARRA	DEPÓSITO	2.40
233	746479160012	ROPERO	CHATARRA	DEPÓSITO	2.40
234	746479160021	ROPERO	CHATARRA	DEPÓSITO	1.01
235	746479160024	ROPERO	CHATARRA	DEPÓSITO	2.30
236	746479160025	ROPERO	CHATARRA	DEPÓSITO	2.30
237	746479160030	ROPERO	CHATARRA	DEPÓSITO	2.30
238	746479160031	ROPERO	CHATARRA	DEPÓSITO	2.30
239	746479160036	ROPERO	CHATARRA	DEPÓSITO	2.30
240	746479160040	ROPERO	CHATARRA	DEPÓSITO	2.30
241	746479160053	ROPERO	CHATARRA	DEPÓSITO	2.30
242	746479160054	ROPERO	CHATARRA	DEPÓSITO	2.30
243	746479160055	ROPERO	CHATARRA	DEPÓSITO	2.30
244	746479160056	ROPERO	CHATARRA	DEPÓSITO	2.30
245	746479160065	ROPERO	CHATARRA	DEPÓSITO	2.69
246	746479160066	ROPERO	CHATARRA	DEPÓSITO	2.69
247	746481190002	SILLA FIJA DE MADERA	CHATARRA	DEPÓSITO	0.34
248	746481190005	SILLA FIJA DE MADERA	CHATARRA	DEPÓSITO	0.23
249	746481190006	SILLA FIJA DE MADERA	CHATARRA	DEPÓSITO	0.34
250	746481190008	SILLA FIJA DE MADERA	CHATARRA	DEPÓSITO	0.34
251	746481190009	SILLA FIJA DE MADERA	CHATARRA	DEPÓSITO	0.40
252	746481190010	SILLA FIJA DE MADERA	CHATARRA	DEPÓSITO	0.34
253	746481190012	SILLA FIJA DE MADERA	CHATARRA	DEPÓSITO	0.34
254	746481190013	SILLA FIJA DE MADERA	CHATARRA	DEPÓSITO	0.23
255	746481190014	SILLA FIJA DE MADERA	CHATARRA	DEPÓSITO	0.34
256	746481190016	SILLA FIJA DE MADERA	CHATARRA	DEPÓSITO	0.34
257	746481190019	SILLA FIJA DE MADERA	CHATARRA	DEPÓSITO	0.23
258	746481190021	SILLA FIJA DE MADERA	CHATARRA	DEPÓSITO	0.40
259	746481190023	SILLA FIJA DE MADERA	CHATARRA	DEPÓSITO	0.40
260	746481190025	SILLA FIJA DE MADERA	CHATARRA	DEPÓSITO	0.40
261	746481190029	SILLA FIJA DE MADERA	CHATARRA	DEPÓSITO	0.40
262	746481190035	SILLA FIJA DE MADERA	CHATARRA	DEPÓSITO	0.23
263	746481190036	SILLA FIJA DE MADERA	CHATARRA	DEPÓSITO	0.34
264	746481190043	SILLA FIJA DE MADERA	CHATARRA	DEPÓSITO	0.23
265	746481190044	SILLA FIJA DE MADERA	CHATARRA	DEPÓSITO	0.34
266	746481190047	SILLA FIJA DE MADERA	CHATARRA	DEPÓSITO	0.10
267	746481190049	SILLA FIJA DE MADERA	CHATARRA	DEPÓSITO	0.23
268	746481190051	SILLA FIJA DE MADERA	CHATARRA	DEPÓSITO	0.23
269	746481190053	SILLA FIJA DE MADERA	CHATARRA	DEPÓSITO	0.23
270	746481190055	SILLA FIJA DE MADERA	CHATARRA	DEPÓSITO	0.23
271	746481190057	SILLA FIJA DE MADERA	CHATARRA	DEPÓSITO	0.23
272	746481190059	SILLA FIJA DE MADERA	CHATARRA	DEPÓSITO	0.23
273	746481190070	SILLA FIJA DE MADERA	CHATARRA	DEPÓSITO	0.34
274	746481190072	SILLA FIJA DE MADERA	CHATARRA	DEPÓSITO	0.34
275	746481190073	SILLA FIJA DE MADERA	CHATARRA	DEPÓSITO	0.10
276	746481190079	SILLA FIJA DE MADERA	CHATARRA	DEPÓSITO	0.40
277	746481190080	SILLA FIJA DE MADERA	CHATARRA	DEPÓSITO	0.23
278	746481190086	SILLA FIJA DE MADERA	CHATARRA	DEPÓSITO	0.40
279	746481190091	SILLA FIJA DE MADERA	CHATARRA	DEPÓSITO	0.10
280	746481190094	SILLA FIJA DE MADERA	CHATARRA	DEPÓSITO	0.23
281	746481190098	SILLA FIJA DE MADERA	CHATARRA	DEPÓSITO	0.23
282	746481190099	SILLA FIJA DE MADERA	CHATARRA	DEPÓSITO	0.23
283	746481190100	SILLA FIJA DE MADERA	CHATARRA	DEPÓSITO	0.23
284	746481190101	SILLA FIJA DE MADERA	CHATARRA	DEPÓSITO	0.23
285	746481190102	SILLA FIJA DE MADERA	CHATARRA	DEPÓSITO	0.23
286	746481190103	SILLA FIJA DE MADERA	CHATARRA	DEPÓSITO	0.23
287	746481190104	SILLA FIJA DE MADERA	CHATARRA	DEPÓSITO	0.23
288	746481190111	SILLA FIJA DE MADERA	CHATARRA	DEPÓSITO	0.23
289	746481190112	SILLA FIJA DE MADERA	CHATARRA	DEPÓSITO	0.23
290	746481190113	SILLA FIJA DE MADERA	CHATARRA	DEPÓSITO	0.23
291	746481190114	SILLA FIJA DE MADERA	CHATARRA	DEPÓSITO	0.23
292	746481190115	SILLA FIJA DE MADERA	CHATARRA	DEPÓSITO	0.23
293	746481190116	SILLA FIJA DE MADERA	CHATARRA	DEPÓSITO	0.23
294	746481190117	SILLA FIJA DE MADERA	CHATARRA	DEPÓSITO	0.23
295	746481190119	SILLA FIJA DE MADERA	CHATARRA	DEPÓSITO	0.23
296	746481190126	SILLA FIJA DE MADERA	CHATARRA	DEPÓSITO	0.23
297	746481190132	SILLA FIJA DE MADERA	CHATARRA	DEPÓSITO	0.23



N°	CODIGO SBN	DESCRIPCION	ESTADO DE CONSERVACION	UBICACION	PRECIO BASE (S/.)
298	746481190133	SILLA FIJA DE MADERA	CHATARRA	DEPOSITO	0 23
299	746481190136	SILLA FIJA DE MADERA	CHATARRA	DEPOSITO	0 23
300	746481190137	SILLA FIJA DE MADERA	CHATARRA	DEPOSITO	0 23
301	746481190139	SILLA FIJA DE MADERA	CHATARRA	DEPOSITO	0 10
302	746481190151	SILLA FIJA DE MADERA	CHATARRA	DEPOSITO	0 23
303	746481190160	SILLA FIJA DE MADERA	CHATARRA	DEPOSITO	0 23
304	746481190162	SILLA FIJA DE MADERA	CHATARRA	DEPOSITO	0 23
305	746481190163	SILLA FIJA DE MADERA	CHATARRA	DEPOSITO	0 23
306	746481190165	SILLA FIJA DE MADERA	CHATARRA	DEPOSITO	0 23
307	746481190166	SILLA FIJA DE MADERA	CHATARRA	DEPOSITO	0 23
308	746481190170	SILLA FIJA DE MADERA	CHATARRA	DEPOSITO	0 23
309	746481190171	SILLA FIJA DE MADERA	CHATARRA	DEPOSITO	0 23
310	746481190172	SILLA FIJA DE MADERA	CHATARRA	DEPOSITO	0 23
311	746481190173	SILLA FIJA DE MADERA	CHATARRA	DEPOSITO	0 23
312	746481190174	SILLA FIJA DE MADERA	CHATARRA	DEPOSITO	0 23
313	746481190175	SILLA FIJA DE MADERA	CHATARRA	DEPOSITO	0 23
314	746481190176	SILLA FIJA DE MADERA	CHATARRA	DEPOSITO	0 23
315	746481190177	SILLA FIJA DE MADERA	CHATARRA	DEPOSITO	0 23
316	746481190178	SILLA FIJA DE MADERA	CHATARRA	DEPOSITO	0 23
317	746481190179	SILLA FIJA DE MADERA	CHATARRA	DEPOSITO	0 23
318	746481190180	SILLA FIJA DE MADERA	CHATARRA	DEPOSITO	0 23
319	746481190182	SILLA FIJA DE MADERA	CHATARRA	DEPOSITO	0 23
320	746481190184	SILLA FIJA DE MADERA	CHATARRA	DEPOSITO	0 23
321	746481190185	SILLA FIJA DE MADERA	CHATARRA	DEPOSITO	0 23
322	746481190186	SILLA FIJA DE MADERA	CHATARRA	DEPOSITO	0 23
323	746481190187	SILLA FIJA DE MADERA	CHATARRA	DEPOSITO	0 23
324	746481190188	SILLA FIJA DE MADERA	CHATARRA	DEPOSITO	0 40
325	746481190189	SILLA FIJA DE MADERA	CHATARRA	DEPOSITO	0 40
326	746481190191	SILLA FIJA DE MADERA	CHATARRA	DEPOSITO	0 40
327	746481190193	SILLA FIJA DE MADERA	CHATARRA	DEPOSITO	0 40
328	746481190194	SILLA FIJA DE MADERA	CHATARRA	DEPOSITO	0 23
329	746481190203	SILLA FIJA DE MADERA	CHATARRA	DEPOSITO	0 40
330	746481190204	SILLA FIJA DE MADERA	CHATARRA	DEPOSITO	0 23
331	746481190208	SILLA FIJA DE MADERA	CHATARRA	DEPOSITO	0 23
332	746481190214	SILLA FIJA DE MADERA	CHATARRA	DEPOSITO	0 40
333	746481190217	SILLA FIJA DE MADERA	CHATARRA	DEPOSITO	0 23
334	746481190218	SILLA FIJA DE MADERA	CHATARRA	DEPOSITO	0 23
335	746481190220	SILLA FIJA DE MADERA	CHATARRA	DEPOSITO	0 23
336	746481190226	SILLA FIJA DE MADERA	CHATARRA	DEPOSITO	0 23
337	746481190232	SILLA FIJA DE MADERA	CHATARRA	DEPOSITO	0 23
338	746481190234	SILLA FIJA DE MADERA	CHATARRA	DEPOSITO	0 23
339	746481190235	SILLA FIJA DE MADERA	CHATARRA	DEPOSITO	0 23
340	746481190236	SILLA FIJA DE MADERA	CHATARRA	DEPOSITO	0 23
341	746481190238	SILLA FIJA DE MADERA	CHATARRA	DEPOSITO	0 23
342	746481190243	SILLA FIJA DE MADERA	CHATARRA	DEPOSITO	0 23
343	746481190245	SILLA FIJA DE MADERA	CHATARRA	DEPOSITO	0 23
344	746481190249	SILLA FIJA DE MADERA	CHATARRA	DEPOSITO	0 23
345	746481190250	SILLA FIJA DE MADERA	CHATARRA	DEPOSITO	0 23
346	746481190252	SILLA FIJA DE MADERA	CHATARRA	DEPOSITO	0 23
347	746481190253	SILLA FIJA DE MADERA	CHATARRA	DEPOSITO	0 23
348	746481190254	SILLA FIJA DE MADERA	CHATARRA	DEPOSITO	0 23
349	746481190255	SILLA FIJA DE MADERA	CHATARRA	DEPOSITO	0 23
350	746481190256	SILLA FIJA DE MADERA	CHATARRA	DEPOSITO	0 23
351	746481190257	SILLA FIJA DE MADERA	CHATARRA	DEPOSITO	0 10
352	746481190258	SILLA FIJA DE MADERA	CHATARRA	DEPOSITO	0 23
353	746481190259	SILLA FIJA DE MADERA	CHATARRA	DEPOSITO	0 23
354	746481190260	SILLA FIJA DE MADERA	CHATARRA	DEPOSITO	0 23
355	746481190261	SILLA FIJA DE MADERA	CHATARRA	DEPOSITO	0 23
356	746481190262	SILLA FIJA DE MADERA	CHATARRA	DEPOSITO	0 23
357	746481190263	SILLA FIJA DE MADERA	CHATARRA	DEPOSITO	0 23
358	746481190266	SILLA FIJA DE MADERA	CHATARRA	DEPOSITO	0 10
359	746481190267	SILLA FIJA DE MADERA	CHATARRA	DEPOSITO	0 23
360	746481190271	SILLA FIJA DE MADERA	CHATARRA	DEPOSITO	0 23
361	746481190272	SILLA FIJA DE MADERA	CHATARRA	DEPOSITO	0 23
362	746481190273	SILLA FIJA DE MADERA	CHATARRA	DEPOSITO	0 23
363	746481190274	SILLA FIJA DE MADERA	CHATARRA	DEPOSITO	0 23
364	746481190275	SILLA FIJA DE MADERA	CHATARRA	DEPOSITO	0 23
365	746481190277	SILLA FIJA DE MADERA	CHATARRA	DEPOSITO	0 23
366	746481190290	SILLA FIJA DE MADERA	CHATARRA	DEPOSITO	0 23
367	746481190292	SILLA FIJA DE MADERA	CHATARRA	DEPOSITO	0 23
368	746481190294	SILLA FIJA DE MADERA	CHATARRA	DEPOSITO	0 23
369	746481190295	SILLA FIJA DE MADERA	CHATARRA	DEPOSITO	0 23
370	746481190296	SILLA FIJA DE MADERA	CHATARRA	DEPOSITO	0 23
371	746481190302	SILLA FIJA DE MADERA	CHATARRA	DEPOSITO	0 23
372	746481190308	SILLA FIJA DE MADERA	CHATARRA	DEPOSITO	0 40
373	746481190309	SILLA FIJA DE MADERA	CHATARRA	DEPOSITO	0 23



N°	CODIGO SRN	DESCRIPCION	ESTADO DE CONSERVACION	UBICACION	PRECIO BASE (S/.)
374	746481190313	SILLA FIJA DE MADERA	CHATARRA	DEPOSITO	0.23
375	746481190315	SILLA FIJA DE MADERA	CHATARRA	DEPOSITO	0.23
376	746481190317	SILLA FIJA DE MADERA	CHATARRA	DEPOSITO	0.23
377	746481190318	SILLA FIJA DE MADERA	CHATARRA	DEPOSITO	0.23
378	746481190319	SILLA FIJA DE MADERA	CHATARRA	DEPOSITO	0.23
379	746481190322	SILLA FIJA DE MADERA	CHATARRA	DEPOSITO	0.38
380	746487290008	SILLON FIJO DE MADERA	CHATARRA	DEPOSITO	2.23
381	746487290013	SILLON FIJO DE MADERA	CHATARRA	DEPOSITO	2.23
382	746487290015	SILLON FIJO DE MADERA	CHATARRA	DEPOSITO	2.23
383	746487290020	SILLON FIJO DE MADERA	CHATARRA	DEPOSITO	3.85
384	746487290021	SILLON FIJO DE MADERA	CHATARRA	DEPOSITO	2.23
385	746487290025	SILLON FIJO DE MADERA	CHATARRA	DEPOSITO	2.23
386	746487290026	SILLON FIJO DE MADERA	CHATARRA	DEPOSITO	2.23
387	746487290027	SILLON FIJO DE MADERA	CHATARRA	DEPOSITO	2.23
388	746487290056	SILLON FIJO DE MADERA	CHATARRA	DEPOSITO	2.23
389	746487290061	SILLON FIJO DE MADERA	CHATARRA	DEPOSITO	0.97
390	746487290063	SILLON FIJO DE MADERA	CHATARRA	DEPOSITO	2.40
391	746488650001	SILLON GIRATORIO DE MADERA	CHATARRA	DEPOSITO	2.23
392	746488650003	SILLON GIRATORIO DE MADERA	CHATARRA	DEPOSITO	2.69
393	746494080002	TABURETE FIJO DE MADERA	CHATARRA	DEPOSITO	0.46
394	746495760002	TARIMA	CHATARRA	DEPOSITO	0.38
395	746495760003	TARIMA	CHATARRA	DEPOSITO	0.66
396	746495760006	TARIMA	CHATARRA	DEPOSITO	0.38
397	746495760009	TARIMA	CHATARRA	DEPOSITO	0.38
398	746498140009	VITRINA DE MADERA	CHATARRA	DEPOSITO	2.92
399	746498140018	VITRINA DE MADERA	CHATARRA	DEPOSITO	2.92
400	746498140027	VITRINA DE MADERA	CHATARRA	DEPOSITO	5.05
401	746498140030	VITRINA DE MADERA	CHATARRA	DEPOSITO	2.92
402	746498140039	VITRINA DE MADERA	CHATARRA	DEPOSITO	2.92
403	746498140040	VITRINA DE MADERA	CHATARRA	DEPOSITO	2.92
404	746498140041	VITRINA DE MADERA	CHATARRA	DEPOSITO	2.92
405	746498140043	VITRINA DE MADERA	CHATARRA	DEPOSITO	5.05
406	746449320013	MESA DE MADERA	CHATARRA	DEPOSITO	2.66
407	746454580022	MESITA DE MADERA	CHATARRA	DEPOSITO	0.77
TOTAL PRECIO BASE DE LOTE					494.26



ANEXO N°02

Art. 1366°- PERSONAS IMPEDIDAS DE ADQUIRIR DERECHOS REALES POR CONTRATO O SUBASTA

No pueden adquirir derechos reales por contrato, legado o subasta pública, directa o indirectamente o por persona interpuesta:

1.- El Presidente y los Vicepresidentes de la República, los Senadores y Diputados, los Ministros de Estado y funcionarios de la misma jerarquía, los Magistrados de la Corte Suprema de Justicia y los del Tribunal de Garantías Constitucionales, el Fiscal de la Nación y los Fiscales ante la Corte Suprema de Justicia, los miembros del Jurado Nacional de Elecciones, el Contralor General de la República, el Presidente y Directores del Banco Central de Reserva del Perú y el Superintendente de Banca y Seguros, los bienes nacionales.

2.- Los Prefectos y demás autoridades políticas, los bienes de que trata el inciso anterior, situados en el territorio de su jurisdicción.

3.- Los funcionarios y servidores del Sector Público, los bienes del organismo al que pertenecen y los confiados a su administración o custodia o los que para ser transferidos requieren su intervención.

4.- Los Magistrados judiciales, los árbitros y los auxiliares de justicia, los bienes que estén o hayan estado en litigio ante el juzgado o el tribunal en cuya jurisdicción ejercen o hayan ejercido sus funciones.

5.- Los miembros del Ministerio Público, los bienes comprendidos en los procesos en que intervengan o hayan intervenido por razón de su función.

6.- Los Abogados, los bienes que son objeto de un juicio en que intervengan o hayan intervenido por razón de su profesión, hasta después de un año de concluido en todas sus instancias. Se exceptúa el pacto de cuotas litis.

7.- Los albaceas, los bienes que administran.

8.- Quienes por Ley o acto de autoridad pública administren bienes ajenos, respecto de dichos bienes.

9.- Los agentes mediadores de comercio, los martilleros y los peritos, los bienes cuya venta o evaluación les ha sido confiada, hasta después de un año de su intervención en la operación.

Art. 1367°- Extensión del Impedimento:

Las prohibiciones establecidas en el Artículo 1366° se aplican también a los parientes hasta el cuarto grado de consanguinidad y segundo de afinidad de las personas impedidas.

Art. 1368°- Plazo de Vigencia del Impedimento:

Las prohibiciones que tratan los incisos 1, 2, 3 y 8, del Artículo 1366° rigen hasta seis meses después de que las personas impedidas cesen en sus respectivos cargos.

ANEXO N°03

DECLARACIÓN JURADA



Quien suscribe,
identificado con D.N.I. N° , DECLARO BAJO JURAMENTO no
encontrarme comprendido directa ni indirectamente, o por persona interpuesta, dentro
de las prohibiciones y limitaciones contempladas en el artículo 22° de la Ley N°29151,
ni en los artículos 1366°, 1367° y 1368° del Código Civil, que me impidan participar en
la presente subasta y adquirir bienes estatales a nombre propio, (o nombre de mi
representada Con RUC
N°.....), de la cual soy representante legal según el Certificado de
Vigencia de Poder adjunto (en caso la adquisición la realice una persona jurídica)



Dejo expresa mención que acepto y me someto a las bases Administrativas que regulan
la presente venta. Asimismo asumo la responsabilidad de la veracidad de la
documentación presentada teniendo pleno conocimiento de las sanciones que hubieren
lugar en caso de contravención y/o incumplimiento.



Arequipa,.....de.....del 2016



.....
Firma y Huella Digital
Nombres y Apellidos:
D.N.I. N°.....



ANEXO N°04

OFERTA: MODALIDAD DE SOBRE CERRADO



Número del Lote : _____



Nombre/Razón Social : _____

N° de Factura de adquisición de Bases Administrativas : _____



Valor Ofertado : _____



Monto de la Garantía (S/.) (20% de la cantidad ofertada total del lote- Dinero en efectivo) : _____



Firma del postor o representante
DNI N° _____

Arequipa..... de..... del 2016



ANEXO N° 05

DESCRIPCIÓN Y VALORIZACIÓN DEL LOTE

LOTE UNICO (DESCRIPCIÓN)	CANTIDAD DE BIENES EN EL LOTE	PRECIO BASE (S/.)
Lote de Bienes en Calidad de Chatarra de Madera a Subastarse	407	S/.494.26

