

# SEMANA 41

## Boletín Epidemiológico de la Red de Salud Islay 2025

DEL 05 AL 11 OCTUBRE 2025

### RED DE SALUD ISLAY

M.C. Humberto Marcelo Araujo Vega  
Director Ejecutivo Red de Salud Islay

### OFICINA DE PLANIFICACIÓN PRESUPUESTO Y DESARROLLO INSTITUCIONAL

Obst. Lilian Lisbeth Mantilla Aliaga

### EPIDEMIOLOGÍA DE LA RED DE SALUD ISLAY

Lic. de Enfer. Luz Kasandra Chumpitaz Tovar

### EQUIPO TÉCNICO DE EPIDEMIOLOGÍA

Ing. Noreyka Valenzuela Romero.  
Tec. Admin. Nilda Teresa Molina Salas

### CONTENIDO:

- Vigilancia de EDAS en menores de 5 años
- Vigilancia DE EDAS en mayores de 5 años
- Vigilancia DE IRAS en menores de 5 años
- Vigilancia DE IRAS en mayores de 5 años
- Vigilancia de Conjuntivitis, mordedura de perro, TBC

### ARTÍCULO:

**Vigilancia epidemiológica de la  
salud mental: Un enfoque clave  
para la salud pública**





# Vigilancia epidemiológica de la salud mental:

## Un enfoque clave para la salud pública

La vigilancia epidemiológica consiste en la recolección, análisis, interpretación y difusión sistemática de datos sobre estados de salud, con el fin de planificar, implementar y evaluar acciones de salud pública.

En el ámbito de la salud mental, este enfoque se vuelve un imperativo dada la carga creciente de los trastornos mentales, la discapacidad asociada y la necesidad de intervención oportuna.

### Objetivos principales

- Monitorear la frecuencia, distribución y tendencias de los trastornos mentales y los fenómenos asociados (como intentos de suicidio, adicciones, primeros episodios psicóticos).
- Identificar los grupos de población más vulnerables, los determinantes de riesgo y la geografía de mayor impacto, para focalizar intervenciones.
- Evaluar la efectividad de medidas de prevención, detección y tratamiento, y así orientar políticas de salud mental pública.

- Facilitar la toma de decisiones basadas en evidencia para reducir la carga de enfermedad, la discapacidad y las muertes prematuras asociadas a problemas de salud mental.

### Ámbitos de vigilancia en salud mental

Los principales ámbitos de vigilancia en salud mental incluyen:

- Depresión, intentos/completados de suicidio.
- Adicciones, especialmente al alcohol y otras sustancias.
- Primeros episodios psicóticos, trastornos de personalidad y de conducta en jóvenes.
- Trastornos del desarrollo o del espectro autista en infancia/adolescencia, y pacientes crónicos complejos con enfermedades mentales severas.

### Metodología y fuentes de datos

- Se utilizan encuestas poblacionales, registros de hospitalización, estadísticas de mortalidad, redes centinela y sistemas de información integrados.

- En muchos países aún existen vacíos en la calidad, cobertura y compatibilidad de los datos, lo que dificulta un seguimiento adecuado.
- Es clave la intersectorialidad: vincular información que proviene no sólo del ámbito clínico-salud, sino también de los ámbitos social, educativo, laboral y de servicios comunitarios.
- Promover la prevención en todos los niveles (primaria, secundaria, terciaria) mediante el seguimiento de factores de riesgo, detección temprana y disminución del impacto de los trastornos.

### **Importancia para el país**

En Perú, la página de la Dirección General de Epidemiología señala que la vigilancia de salud pública incluye como uno de sus componentes la salud mental: “Depresión, primer intento de suicidio y evento psicótico” como parte del sistema de vigilancia. Dirección General de Educación Esto destaca la urgencia de contar con sistemas robustos que permitan identificar rápidamente los patrones emergentes, así como focalizar recursos en las regiones o poblaciones más afectadas.

### **Retos y consideraciones**

- Definir indicadores útiles que reflejen no solo la prevalencia/incidencia de trastornos, sino también el grado de discapacidad, necesidades no satisfechas, calidad de vida y resultados de intervención.
- Superar la heterogeneidad de definiciones, codificaciones y sistemas de información que dificultan la comparabilidad entre regiones o países.
- Integrar la vigilancia de salud mental dentro de los marcos de salud pública tradicionales, como los aplicados a enfermedades crónicas, ajustando el enfoque a la complejidad del ámbito mental.
- Aumentar la oportunidad de los datos, para que la vigilancia sea verdaderamente útil para la acción.

### **Referencias bibliográficas**

1. Ministerio de Salud del Perú. Boletín Epidemiológico: Vigilancia de problemas priorizados de salud mental, SE 09 – 2024. Lima: MINSA/DGE; 2024.
2. Organización Mundial de la Salud. Plan de acción integral sobre salud mental 2013–2030. Ginebra: OMS; 2021.



# Vigilancia de Enfermedades Diarreicas Agudas (EDAS)



# Vigilancia de Infecciones Respiratorias Agudas (IRAS)

**TENDENCIA Y SITUACIÓN DE LA ENFERMEDAD DIARREICA AGUDA (EDA)  
CORRESPONDIENTE A LA SEMANA 41 - 2025**

[illegible][illegible]

**FUENTE: COVE, REGISTRO SEMANAL**

CASOS DE EDAS SEGÚN TIPO DE DIAGNÓSTICO POR DISTRITOS – RED DE SALUD ISLAY 2025																
DISTRITOS	POBLA CIÓN <5	POBLA CIÓN >5	CASOS DE LA SEMANA 41				ACUMULADO A SEMANA 41				EDA SEMANAL		TOTAL EDAS ACUMULADAS			
			EDA ACUOSA		EDA DISENTERICA		EDA ACUOSA		EDA DISENTERICA		<5	>5	MENORES DE 5 AÑOS		MAYORES DE 5 AÑOS	
			<5	>5	<5	>5	<5	>5	<5	>5	TASA* 1000	TASA* 100000	CANT	TASA* 1000	CANT	TASA* 100000
Cocachacra	513	8776	1	6	0	0	31	234	0	1	2.3	79.5	31	72.3	235	3115.1
Deán Valdivia	480	7366	0	7	0	0	31	84	0	0	0.0	95.0	31	66.4	84	1140.2
Islay	427	5074	3	5	0	0	129	384	0	0	7.1	98.7	129	305.7	384	7577.0
Mejía	71	1415	0	0	0	0	7	23	0	0	0.0	0.0	7	104.5	23	1627.7
Mollendo	1435	27149	5	63	0	0	578	3359	0	1	3.6	232.0	578	413.2	3360	12373.9
Punta De Bombón	431	6797	0	2	0	0	53	138	0	0	0.0	29.4	53	126.8	138	2031.8
TOTAL	3357	56577	9	83	0	0	829	4222	0	2	2.8	150.0	829	258.9	4224	7633.1

En la semana epidemiológica 41 se notificó 09 casos de EDA acuosa, en niños menores de 5 años, encontrándose en ESTADO DE DECREMENTO con respecto a la semana anterior. En la Red de Salud Islay en la semana epidemiológica 41, no se ha tenido casos notificados de episodio de EDA disintérica en niños menores de 5 años.

## TENDENCIA Y SITUACIÓN DE LA ENFERMEDAD DIARREICA AGUDA (EDA) CORRESPONDIENTE A LA SEMANA 41 - 2025

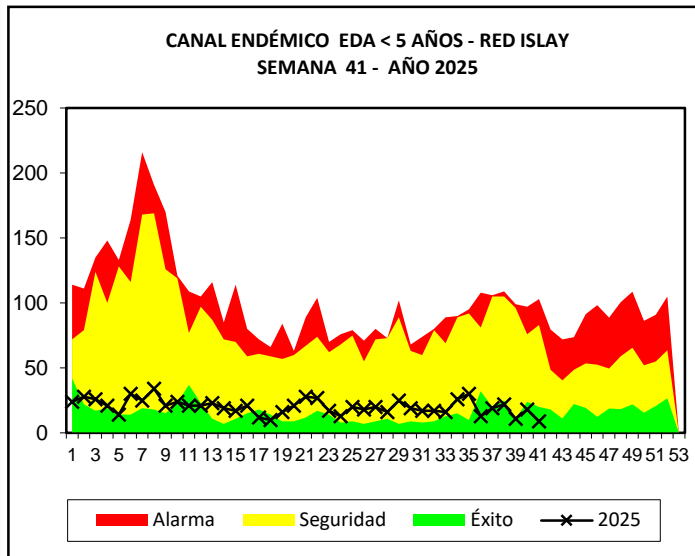

De acuerdo al canal endémico en esta S.E. 41 los episodios de EDAS en niños menores de 5 años se encuentran en ZONA DE EXITO, se notificaron 09 casos.

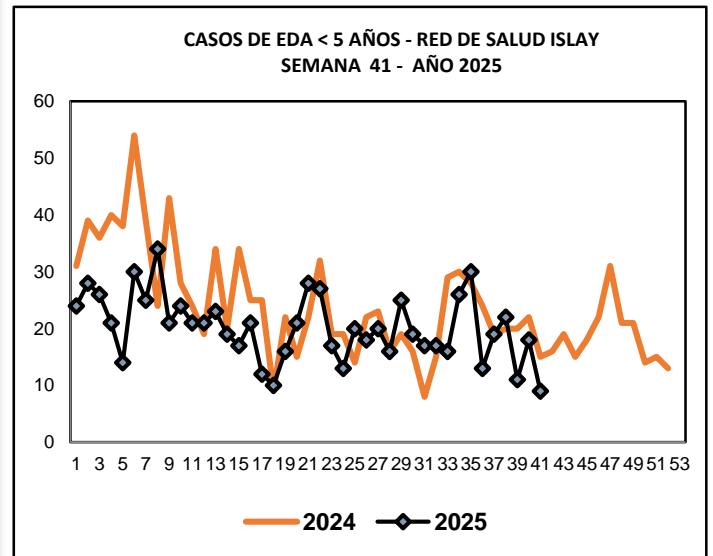

Para esta S.E. 41 se tienen 09 casos de EDA Acuosa en niños menores de 5 años, para esta misma semana el año anterior se reportó 15 casos lo que representa un ESTADO DE DECREMENTO con respecto al año anterior.

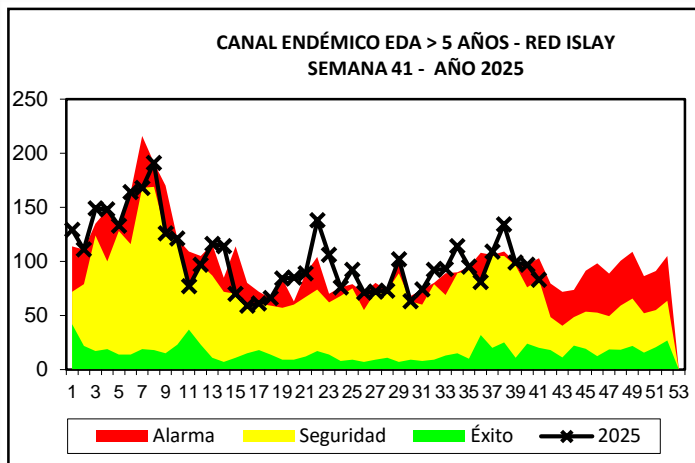

De acuerdo al canal endémico los episodios de EDA de niños mayores de 5 años, tenemos 83 casos notificados en la S.E. 41, por lo que nos encontramos en ZONA DE ALARMA.

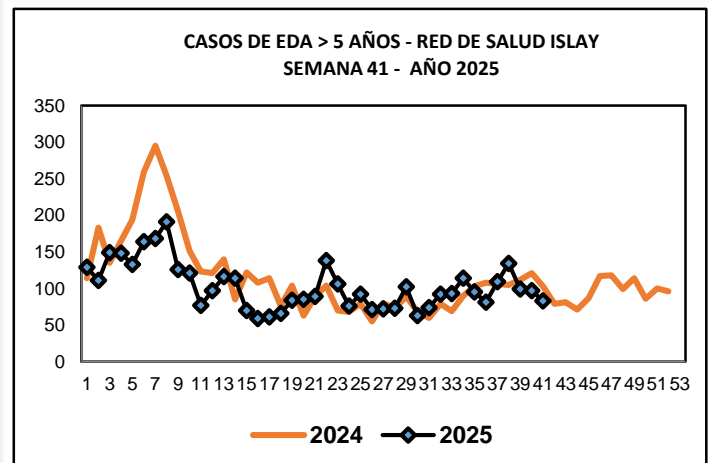

Para esta S.E. 41, se tienen 83 casos de EDA acuosa en niños mayores de 5 años, para la misma semana el año anterior se reportaron 103 casos lo que representa un ESTADO DE DECREMENTO, respecto al año anterior.

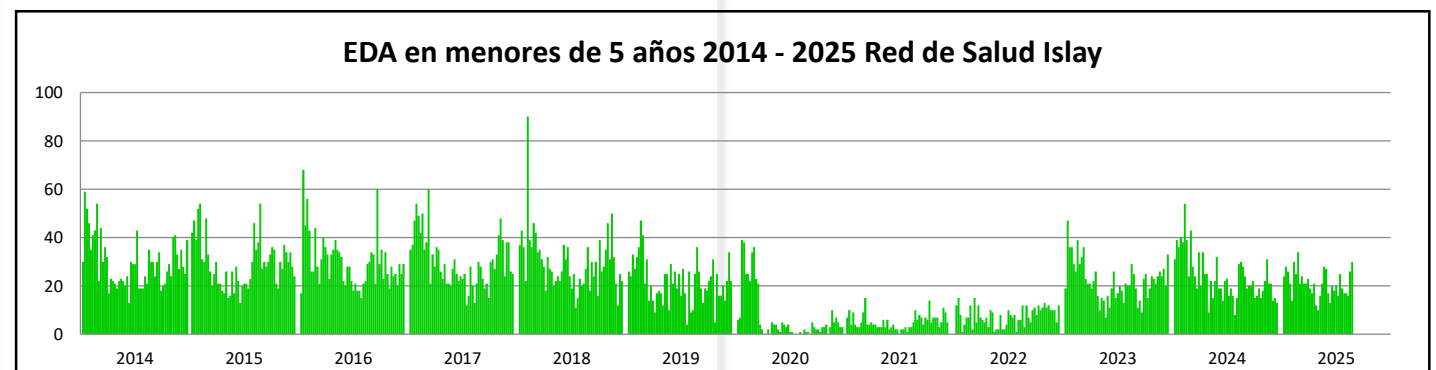

# TENDENCIA Y SITUACIÓN DE INFECCIÓN RESPIRATORIA AGUDA (I.R.A) CORRESPONDIENTE A LA SEMANA 41-2025

## CASOS DE IRAS EN MENORES Y MAYORES DE 5 AÑOS SEGÚN DISTRITOS- RED DE SALUD ISLAY 202582

DISTRITO	POBLACI ÓN <5	POBLACI ÓN >5	CASOS DE LA SEMANA 41				ACUMULADO A SEMANA 41				TASA TOTAL ACUMULADA *10000
			IRAS MENORES 5 AÑOS		IRAS MAYORES 5A		IRAS MENORES 5A		IRAS MAYORES 5A		
			CANT	TASA* 1000	CANT	TASA * 1000	CANT	TASA *1000	CANT	TASA * 1000	
Cocachacra	513	8776	4	9.32	22	2.92	284	662.00	1130	149.79	1773.49
Deán Valdivia	480	7366	5	10.71	21	2.85	379	811.56	1236	167.78	2061.53
Islay	427	5074	9	21.33	12	2.37	408	966.82	1342	264.80	3187.61
Mejía	71	1415	0	0.00	1	0.71	17	253.73	138	97.66	1047.30
Mollendo	1435	27149	55	39.31	343	12.63	3149	2250.89	15273	562.46	6451.86
Punta De Bombón	431	6797	16	38.28	51	7.51	627	1500.00	2374	349.53	4162.27
TOTAL	3357	56577	89	27.80	450	8.13	4864	1519.05	21493	388.39	4502.39

En la semana epidemiológica 41 se han notificado 89 casos con una tasa de incidencia de 27.80 niños afectados por cada 1000 niños menores de 5 años. Asimismo se han notificado 450 casos con una tasa de incidencia de 8.13 en niños mayores de 5 años. Los distritos más afectados de IRAS en niños menores y mayores de 5a son: Mollendo, Punta de Bombón e Islay.

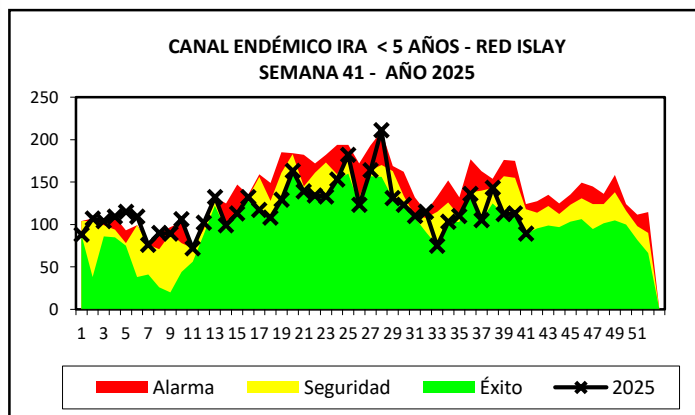

De acuerdo al canal endémico los episodios de IRA de niños menores de 5 años, tenemos 89 casos notificados en la S.E. 41, encontrándonos en ZONA DE ÉXITO.

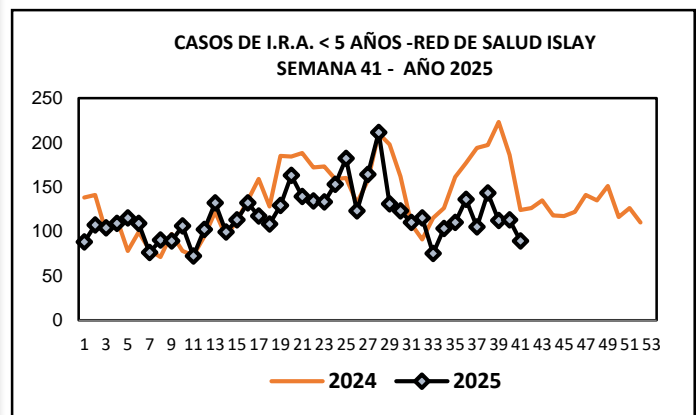

Para esta S.E. 41 se tienen 89 casos de IRAS en niños menores de 5 años, para la misma semana el año anterior tuvieron 124 casos, lo que representa un ESTADO DE DECREMENTO con respecto al año anterior.

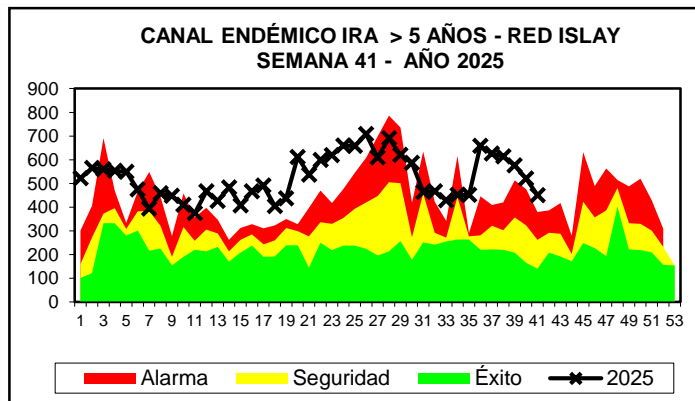

De acuerdo al canal endémico los episodios de IRA de niños mayores de 5 años, tenemos 450 casos notificados en la S.E. 41, por lo que nos encontramos en ZONA DE ALARMA.

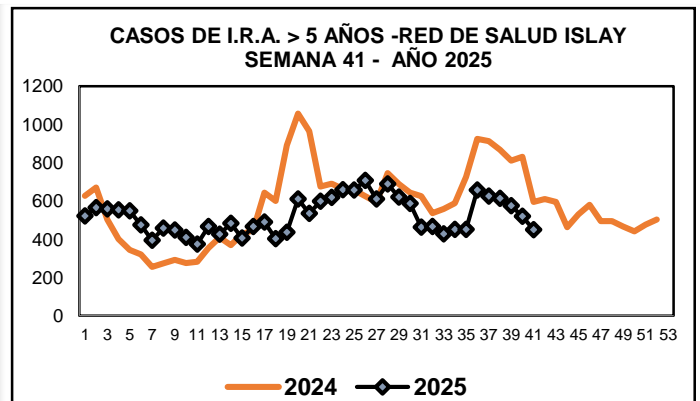

Para esta S.E. 41 se tienen 450 casos de IRA en niños mayores de 5 años, para la misma semana el año anterior se tuvieron 596 casos, lo que representa un ESTADO DE DECREMENTO, respecto al año anterior.

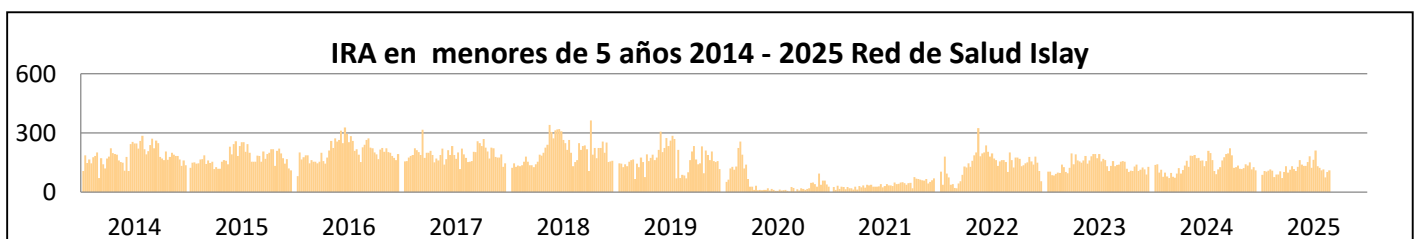

## TENDENCIA Y SITUACIÓN DE NEUMONÍAS A LA SEMANA 41 2025

### CASOS DE NEUMONÍAS EN MENORES Y MAYORES DE 5 AÑOS SEGÚN DISTRITOS- RED DE SALUD ISLAY 2025

DISTRITO	POBLACIÓN <5	POBLACIÓN >5	CASOS DE LA SEMANA 41				ACUMULADO A LA S.E. 41				TASA TOTAL ACUMULADA *10000
			NEUMONIA MENORES 5 AÑOS		NEUMONÍA MAYORES 5AÑOS		NEUMONÍA MENORES 5 AÑOS		NEUMONÍA MAYORES 5AÑOS		
			CANT	TASA* 1000	CANT	TASA * 1000	CANT	TASA* 1000	CANT	TASA * 1000	
Cocachacra	429	7544	0	0.00	0	0.00	0	0.00	41	5.43	51.42
Deán Valdivia	467	7367	0	0.00	0	0.00	0	0.00	0	0.00	0.00
Islay	422	5068	0	0.00	0	0.00	0	0.00	1	0.20	1.82
Mejía	67	1413	0	0.00	0	0.00	0	0.00	0	0.00	0.00
Mollendo	1399	27154	1	0.71	9	0.33	24	17.16	249	9.17	95.61
Punta De Bombón	418	6792	0	0.00	0	0.00	0	0.00	1	0.15	1.39
TOTAL	3202	55338	1	0.31	9	0.16	24	7.50	292	5.28	53.98

**CANAL ENDÉMICO NEUMONIA <5 AÑOS - RED ISLAY SEMANA 41 - AÑO 2025**

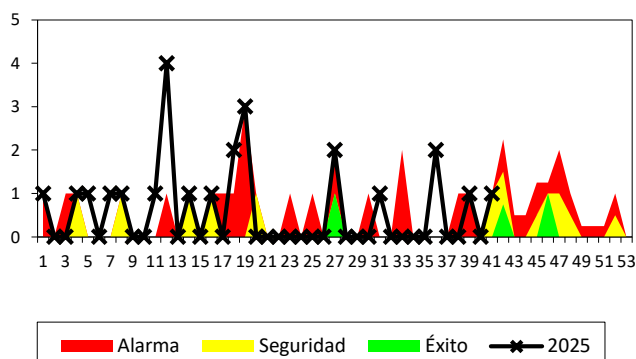

De acuerdo al canal endémico en esta S.E. 41 los episodios de neumonías en niños menores de 5 años se encuentran en ZONA DE ÉXITO, Habiéndose reportado 01 caso.

**CASOS DE NEUMONÍA < 5 AÑOS - RED ISLAY SEMANA 41 - AÑO 2025**

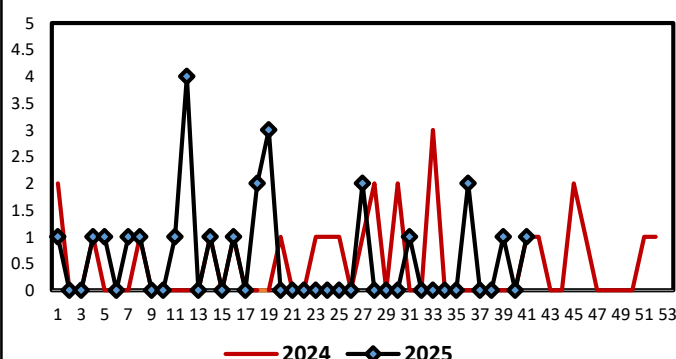

Para esta S.E. 41, se ha reportado 01 caso de neumonía en niños menores de 5 años, para la misma semana del año anterior se reportó 01 caso, lo que representa un ESTADO DE NEUTRALIDAD con respecto al año anterior.

**CANAL ENDÉMICO NEUMONIA > 5 AÑOS - RED ISLAY SEMANA 41 - AÑO 2025**

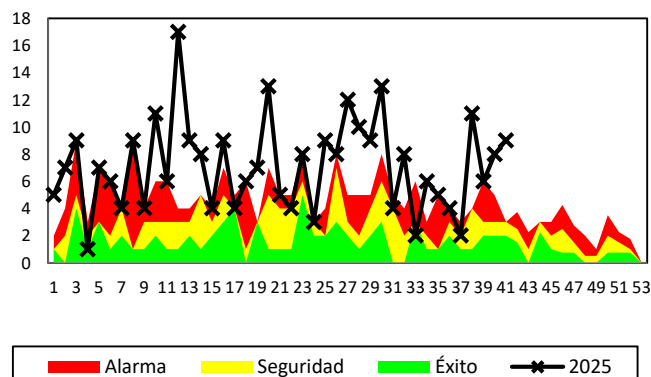

De acuerdo al canal endémico los episodios de neumonía en niños mayores de 5 años, tenemos 09 casos notificados en la S.E. 41 por lo que nos encontramos en ZONA DE ALARMA.

**CASOS DE NEUMONÍA > 5 AÑOS - RED ISLAY SEMANA 41 - AÑO 2025**

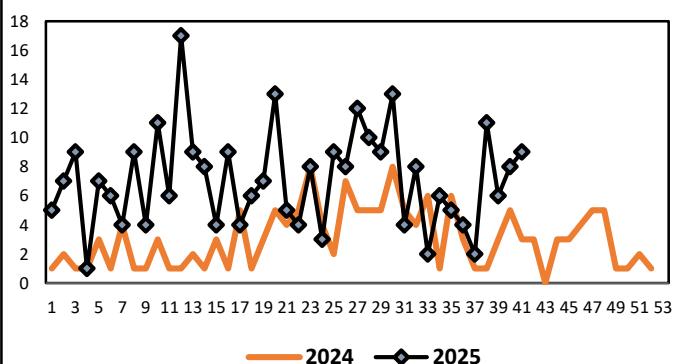

Para esta S.E. 41, se tiene 09 casos de neumonía en niños mayores de 5 años, para la misma semana el año anterior se reportó 03 casos, lo que representa un ESTADO DE INCREMENTO respecto al año anterior.



## SITUACIÓN DE SOB-ASMA CORRESPONDIENTE A LA SEMANA 41

CASOS DE SOBA - ASMA EN MENORES Y MAYORES DE 5 AÑOS SEGÚN DISTRITOS- RED DE SALUD ISLAY 2025											
DISTRITO	POBLACIÓ N <5	POBLACIÓ N >5	CASOS DE LA SEMANA 41				ACUMULADO A LA SEMANA 41				TASA TOTAL ACUMULADA *10000
			SOBA ASMA MENORES 5 AÑOS		SOBA ASMA MAYORES 5 AÑOS		SOBA ASMA MENORES 5 AÑOS		SOBA ASMA MAYORES 5 AÑOS		
			CANT	TASA* 1000	CANT	TASA * 1000	CANT	TASA* 1000	CANT	TASA * 1000	
Cocachacra	513	8776	0	0.00	1	0.13	0	0.00	12	1.59	15.05
Deán Valdivia	480	7366	0	0.00	0	0.00	0	0.00	0	0.00	0.00
Islay	427	5074	0	0.00	0	0.00	4	9.48	17	3.35	38.25
Mejía	71	1415	0	0.00	0	0.00	0	0.00	0	0.00	0.00
Mollendo	1435	27149	6	4.29	4	0.15	142	101.50	55	2.03	68.99
Punta De Bombón	431	6797	0	0.00	0	0.00	0	0.00	0	0.00	0.00
TOTAL	3357	56577	6	1.87	5	0.09	146	45.60	84	1.52	39.29

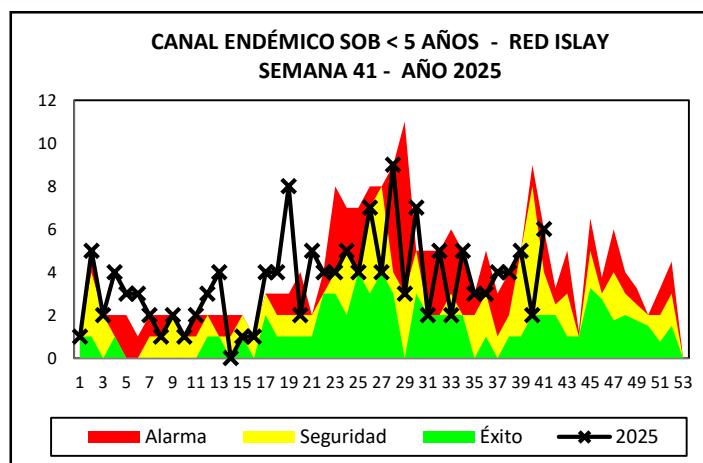

De acuerdo al canal endémico en esta S.E. 41 los episodios de SOB-Asma en niños menores de 5 años se encuentran en ZONA DE ALARMA, habiéndose reportado 06 casos.

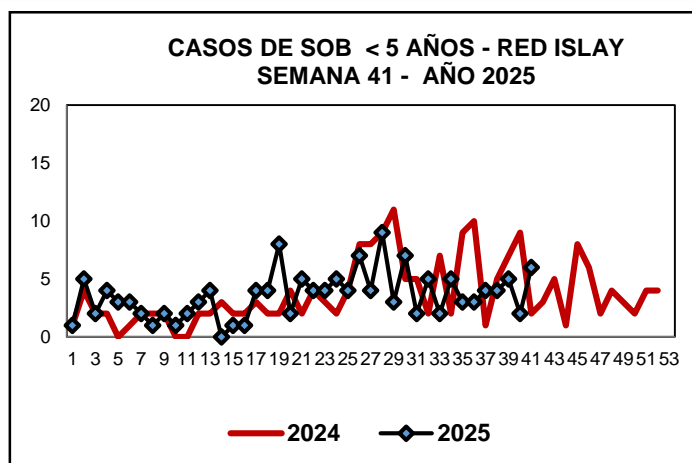

Para esta S.E. 41, se ha reportado 06 casos de SOB-ASMA en niños menores de 5 años, para la misma semana el año anterior, se reportó 02 casos, lo que representa un ESTADO DE INCREMENTO con respecto al año anterior.

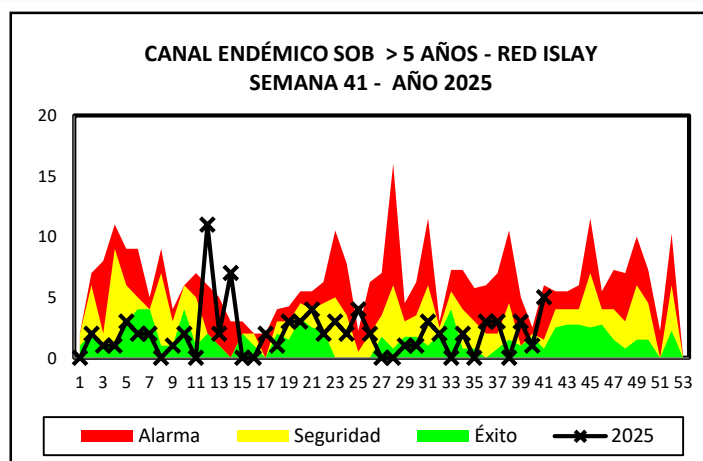

De acuerdo al canal endémico los episodios de SOB-Asma de niños mayores de 5 años, tenemos 05 casos notificados en la S.E. 41 por lo que nos encontramos en ZONA DE ALARMA.

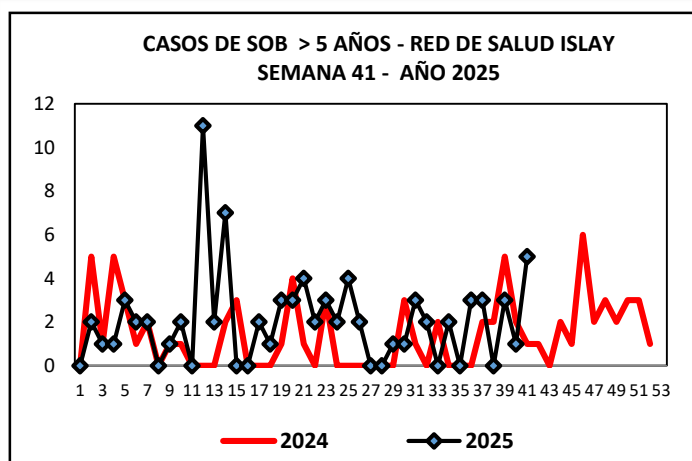

Para esta S.E. 41, tenemos 05 casos de SOB-ASMA en niños mayores de 5 años, para la misma semana el año anterior se reportó 01 caso lo que representa un ESTADO DE INCREMENTO con respecto al año anterior.



# Vigilancia Enfermedades Prevenibles por Vacunas



**VIGILANCIA EPIDEMIOLOGICA DE TOS FERINA  
RED DE SALUD ISLAY SEMANA 41-2025**

DISTRITO	SEMANAS																																																	Total I																																																																																																																																																																																																																																																																																																																																																																																																																																																																																																																																																																																																																																																																																																																																																																																																																																																																																																																																																																																																																																																																																																																																																																																																																																																																																																																																																									
	1	2	3	4	5	6	7	8	9	10	11	12	13	14	15	16	17	18	19	20	21	22	23	24	25	26	27	28	29	30	31	32	33	34	35	36	37	38	39	40	41	42	43	44	45	46	47	48	49																																																																																																																																																																																																																																																																																																																																																																																																																																																																																																																																																																																																																																																																																																																																																																																																																																																																																																																																																																																																																																																																																																																																																																																																																																																																																																																																																										
Cocachacra	0	0	0	0	0	0	0	0	0	0	0	0	0	0	0	0	0	0	0	0	0	0	0	0	0	0	0	0	0	0	0	0	0	0	0	0	0	0	0	0	0	0	0	0	0	0	0	0	0	0	0	0	0	0	0	0	0	0	0	0	0	0	0	0	0	0	0	0	0	0	0	0	0	0	0	0	0	0	0	0	0	0	0	0	0	0	0	0	0	0	0	0	0	0	0	0	0	0	0	0	0	0	0	0	0	0	0	0	0	0	0	0	0	0	0	0	0	0	0	0	0	0	0	0	0	0	0	0	0	0	0	0	0	0	0	0	0	0	0	0	0	0	0	0	0	0	0	0	0	0	0	0	0	0	0	0	0	0	0	0	0	0	0	0	0	0	0	0	0	0	0	0	0	0	0	0	0	0	0	0	0	0	0	0	0	0	0	0	0	0	0	0	0	0	0	0	0	0	0	0	0	0	0	0	0	0	0	0	0	0	0	0	0	0	0	0	0	0	0	0	0	0	0	0	0	0	0	0	0	0	0	0	0	0	0	0	0	0	0	0	0	0	0	0	0	0	0	0	0	0	0	0	0	0	0	0	0	0	0	0	0	0	0	0	0	0	0	0	0	0	0	0	0	0	0	0	0	0	0	0	0	0	0	0	0	0	0	0	0	0	0	0	0	0	0	0	0	0	0	0	0	0	0	0	0	0	0	0	0	0	0	0	0	0	0	0	0	0	0	0	0	0	0	0	0	0	0	0	0	0	0	0	0	0	0	0	0	0	0	0	0	0	0	0	0	0	0	0	0	0	0	0	0	0	0	0	0	0	0	0	0	0	0	0	0	0	0	0	0	0	0	0	0	0	0	0	0	0	0	0	0	0	0	0	0	0	0	0	0	0	0	0	0	0	0	0	0	0	0	0	0	0	0	0	0	0	0	0	0	0	0	0	0	0	0	0	0	0	0	0	0	0	0	0	0	0	0	0	0	0	0	0	0	0	0	0	0	0	0	0	0	0	0	0	0	0	0	0	0	0	0	0	0	0	0	0	0	0	0	0	0	0	0	0	0	0	0	0	0	0	0	0	0	0	0	0	0	0	0	0	0	0	0	0	0	0	0	0	0	0	0	0	0	0	0	0	0	0	0	0	0	0	0	0	0	0	0	0	0	0	0	0	0	0	0	0	0	0	0	0	0	0	0	0	0	0	0	0	0	0	0	0	0	0	0	0	0	0	0	0	0	0	0	0	0	0	0	0	0	0	0	0	0	0	0	0	0	0	0	0	0	0	0	0	0	0	0	0	0	0	0	0	0	0	0	0	0	0	0	0	0	0	0	0	0	0	0	0	0	0	0	0	0	0	0	0	0	0	0	0	0	0	0	0	0	0	0	0	0	0	0	0	0	0	0	0	0	0	0	0	0	0	0	0	0	0	0	0	0	0	0	0	0	0	0	0	0	0	0	0	0	0	0	0	0	0	0	0	0	0	0	0	0	0	0	0	0	0	0	0	0	0	0	0	0	0	0	0	0	0	0	0	0	0	0	0	0	0	0	0	0	0	0	0	0	0	0	0	0	0	0	0	0	0	0	0	0	0	0	0	0	0	0	0	0	0	0	0	0	0	0	0	0	0	0	0	0	0	0	0	0	0	0	0	0	0	0	0	0	0	0	0	0	0	0	0	0	0	0	0	0	0	0	0	0	0	0	0	0	0	0	0	0	0	0	0	0	0	0	0	0	0	0	0	0	0	0	0	0	0	0	0	0	0	0	0	0	0	0	0	0	0	0	0	0	0	0	0	0	0	0	0	0	0	0	0	0	0	0	0	0	0	0	0	0	0	0	0	0	0	0	0	0	0	0	0	0	0	0	0	0	0	0	0	0	0	0	0	0	0	0	0	0	0	0	0	0	0	0	0	0	0	0	0	0	0	0	0	0	0	0	0	0	0	0	0	0	0	0	0	0	0	0	0	0	0	0	0	0	0	0	0	0	0	0	0	0	0	0	0	0	0	0	0	0	0	0	0	0	0	0	0	0	0	0	0	0	0	0	0	0	0	0	0	0	0	0	0	0	0	0	0	0	0	0	0	0	0	0	0	0	0	0	0	0	0	0	0	0	0	0	0	0	0	0	0	0	0	0	0	0	0	0	0	0	0	0	0	0	0	0	0	0	0	0	0	0	0	0	0	0	0	0	0	0	0	0	0	0	0	0	0	0	0	0	0	0	0	0	0	0	0	0	0	0	0	0	0	0	0	0	0	0	0	0	0	0	0	0	0	0	0	0	0	0	0	0	0	0	0	0	0	0	0	0	0	0	0	0	0	0	0	0	0	0	0	0	0	0	0	0	0	0	0	0	0	0	0	0	0	0	0	0	0	0	0	0	0	0	0	0	0	0	0	0	0	0	0	0	0	0	0	0	0	0	0	0	0	0	0	0	0	0	0	0	0	0	0	0	0	0	0	0	0	0	0	0	0	0	0	0	0	0	0	0	0	0	0	0	0	0	0	0	0	0	0	0	0	0	0	0	0	0	0	0	0	0	0	0	0	0	0	0	0	0	0	0	0	0	0	0	0	0	0	0	0	0	0	0	0	0	0	0	0	0	0	0	0	0	0	0	0	0	0	0	0	0	0	0	0	0	0	0	0	0	0	0	0	0	0	0	0	0	0	0	0	0	0	0	0	0	0	0	0	0	0	0	0	0	0	0	0	0	0	0	0	0	0	0	0	0	0	0	0	0	0	0	0	0	0	0	0	0	0	0	0	0	0	0	0	0	0	0	0	0	0	0	0	0	0	0	0	0	0	0	0	0	0	0	0	0	0	0	0	0	0	0	0	0	0	0	0	0	0	0	0	0	0	0	0	0	0	0	0	0	0	0	0	0	0	0	0	0	0	0	0	0	0	0	0	0	0	0	0	0	0	0	0	0	0	0	0	0	0	0	0	0	0	0	0	0	0	0	0	0	0	0	0	0	0	0	0	0	0	0	0	0	0	0	0	0	0	0	0	0	0	0	0	0	0	0	0	0	0	0	0	0	0	0	0	0	0	0	0	0	0	0	0	0	0	0	0	0	0	0</

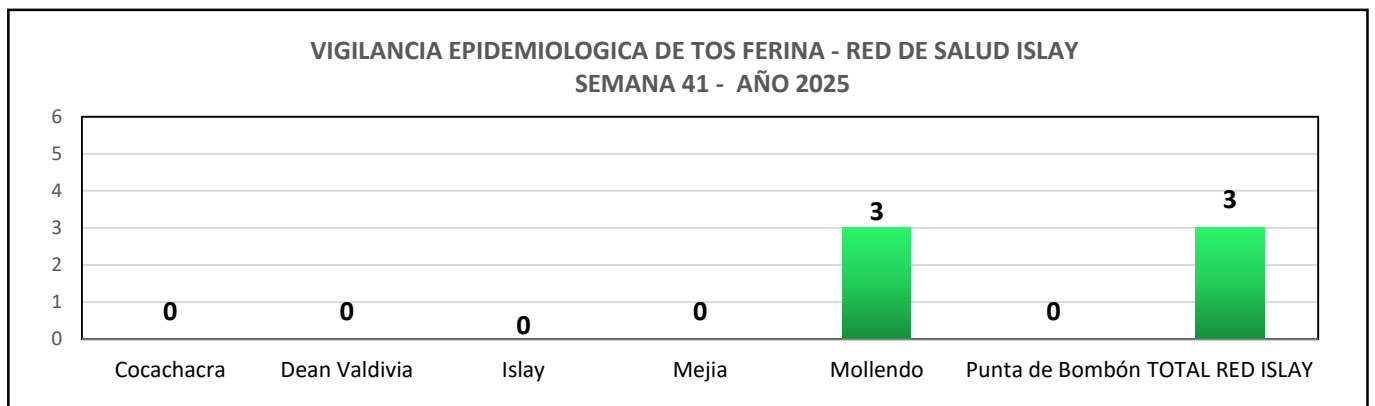

En la semana epidemiológica 41, no tenemos casos notificados de Tos Ferina en la Provincia de Islay .

**VIGILANCIA EPIDEMIOLOGICA DE VARICELA  
RED DE SALUD ISLAY - SEMANA 41-2025**

DISTRITO2	SEMANAS																																									Total			
	1	2	3	4	5	6	7	8	9	10	11	12	13	14	15	16	17	18	19	20	21	22	23	24	25	26	27	28	29	30	31	32	33	34	35	36	37	38	39	40	41				
Cocachacra	0	0	0	0	0	0	0	0	0	0	0	0	0	0	0	0	0	0	0	0	0	0	0	0	0	0	3	0	0	0	0	0	0	0	0	0	0	0	0	0	0	1	4		
Dean Valdivia	0	0	0	0	0	0	0	0	0	0	0	0	0	0	0	0	0	0	0	0	0	0	0	0	0	0	0	0	0	0	0	0	0	0	0	0	0	0	0	0	0	0	0	0	
Islay	0	0	0	0	0	0	0	0	0	0	0	0	0	0	0	0	0	0	0	0	0	0	0	0	0	0	0	0	0	0	0	0	0	0	0	0	0	0	0	0	0	0	0	0	
Mejia	0	0	0	0	0	0	0	0	0	0	0	0	0	0	0	0	0	0	0	0	0	0	0	0	0	0	0	0	0	0	0	0	0	0	0	0	0	0	0	0	0	0	0	0	
Mollendo	0	0	0	0	0	0	0	1	0	1	0	0	0	0	0	0	1	0	0	0	0	0	0	0	0	0	0	0	1	0	0	0	0	0	0	0	0	0	0	0	0	0	0	0	4
Punta de Bombón	0	0	0	0	0	0	0	0	0	0	0	0	0	0	0	0	0	0	0	0	0	0	0	0	0	1	1	0	0	0	0	0	0	0	0	0	0	0	0	0	0	0	0	0	2
TOTAL RED ISLAY	0	0	0	0	0	0	0	1	0	1	0	0	0	0	0	0	1	0	0	0	0	0	0	0	0	1	4	1	0	0	0	0	0	0	0	0	0	0	0	0	0	0	0	1	10

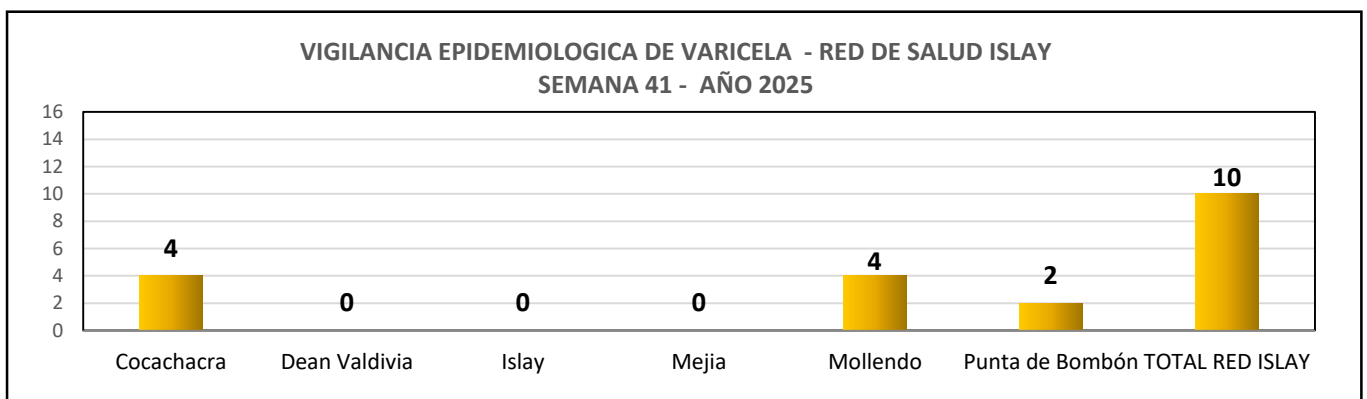

En la semana epidemiológica 41 tenemos 01 caso notificado de Varicela en la Provincia de Islay.

**VIGILANCIA DE PAROTIDITIS**  
**RED DE SALUD ISLAY SEMANA 41-2025**

DISTRITO	SEMANAS																																									Total																																																																																																																																																																																																																																																																																																																																																																																																																																																																																																																																																																																																																																																																																																																																																																																																																																																																																																																																																																																																																																																																																																																																																																																																																																																																																																																																																																																																																																																																																																																																																																																																																																																										

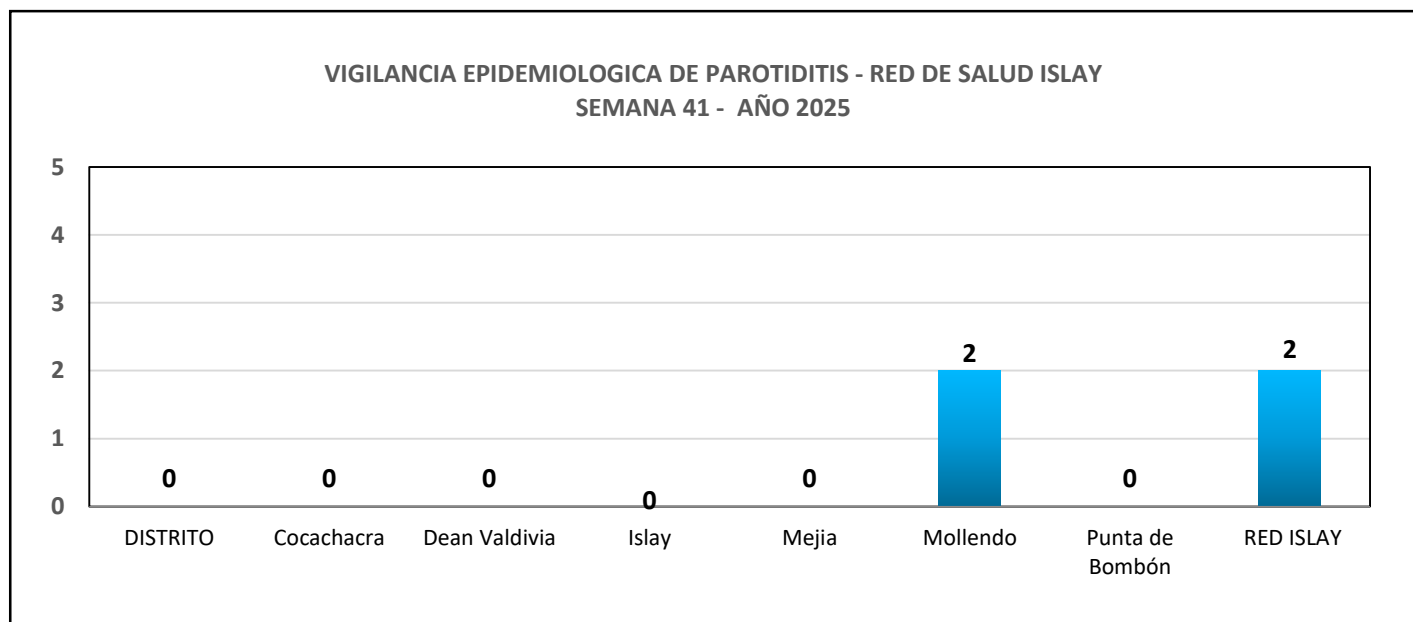

**En la semana epidemiológica 41, no tenemos casos notificados de Parotiditis en la Provincia de Islay.**

# Vigilancia de Enfermedades Metaxénicas



# Vigilancia de Zoonosis



VIGILANCIA DE DENGUE RED DE SALUD ISLAY  
SEMANA 41-2025

DISTRITO	SEMANAS																																										Total			
	1	2	3	4	5	6	7	8	9	10	11	12	13	14	15	16	17	18	19	20	21	22	23	24	25	26	27	28	29	30	31	32	33	34	35	36	37	38	39	40	41	42				
Cocachacra	0	0	0	0	0	0	0	0	0	0	0	0	0	0	0	0	0	0	0	0	0	0	0	0	0	0	0	0	0	0	0	0	0	0	0	0	0	0	0	0	0	0	0	0	0	
Dean Valdivia	0	0	0	0	0	0	0	0	0	0	0	0	0	0	0	0	0	0	0	0	0	0	0	0	0	0	0	0	0	0	0	0	0	0	0	0	0	0	0	0	0	0	0	0	0	0
Islay	0	0	0	0	0	0	0	0	0	0	0	0	0	0	0	0	0	0	0	0	0	0	0	0	0	0	0	0	0	0	0	0	0	0	0	0	0	0	0	0	0	0	0	0	0	0
Mejia	0	0	0	0	0	0	0	0	0	0	0	0	0	0	0	0	0	0	0	0	0	0	0	0	0	0	0	0	0	0	0	0	0	0	0	0	0	0	0	0	0	0	0	0	0	0
Mollendo	0	0	0	0	0	0	0	0	0	0	0	0	0	0	0	0	0	0	0	0	0	0	0	0	0	0	0	0	0	0	0	0	0	0	0	0	0	0	0	0	0	0	0	0	0	0
Punta de Bombón	0	0	0	0	0	0	0	0	0	0	0	0	0	0	0	0	0	0	0	0	0	0	0	0	0	0	0	0	0	0	0	0	0	0	0	0	0	0	0	0	0	0	0	0	0	0
TOTAL RED ISLAY	0	0	0	0	0	0	0	0	0	0	0	0	0	0	0	0	0	0	0	0	0	0	0	0	0	0	0	0	0	0	0	0	0	0	0	0	0	0	0	0	0	0	0	0	0	0

VIGILANCIA DENGUE POR DISTRITOS - RED DE SALUD ISLAY  
SEMANA 41 - AÑO 2025

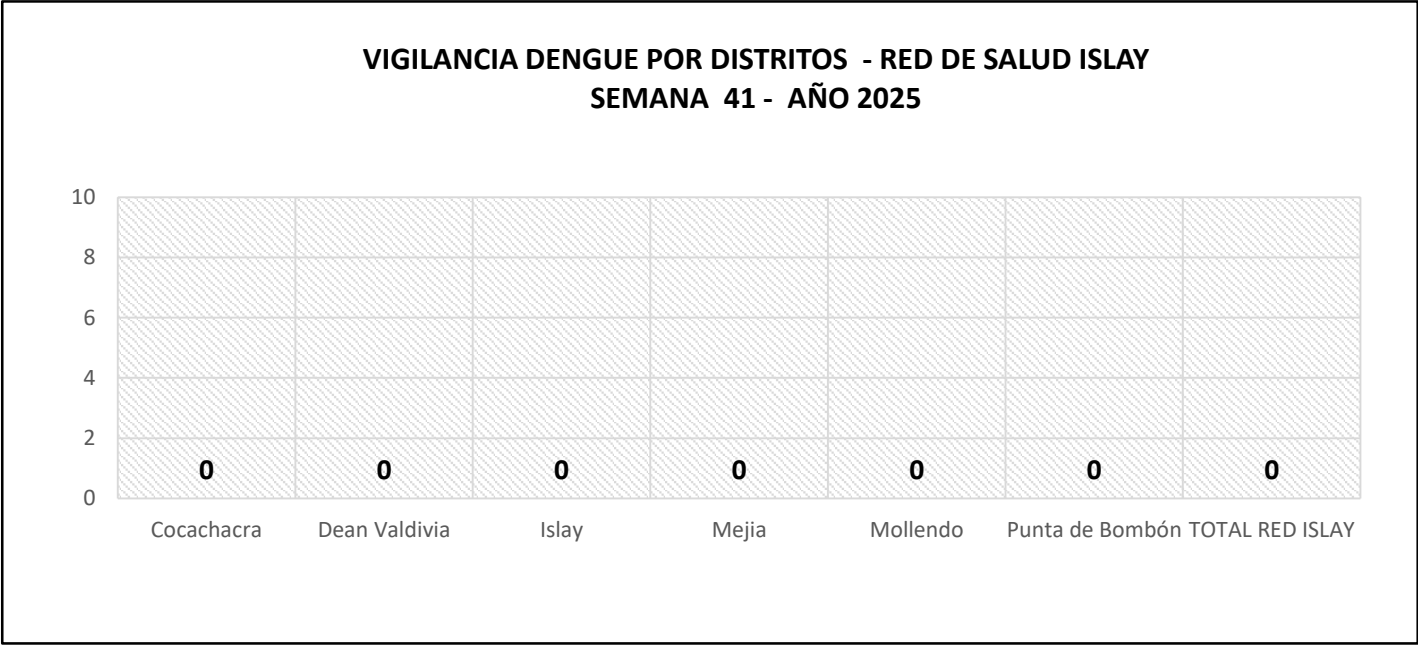

En la semana epidemiológica 41, no se han notificado casos de dengue en la Provincia de Islay.

## SITUACIÓN DE MORDEDURA DE PERRO CORRESPONDIENTE A LA SEMANA 41-2025

DISTRITO63	SEMANAS																									
	1	2	3	4	5	6	7	8	9	10	11	12	13	14	15	16	17	18	19	20	21	22	23	24	25	26
Cocachacra	0	1	0	0	0	0	2	0	1	0	1	1	1	1	2	3	0	0	1	0	1	0	1	0	0	0
Dean Valdivia	0	0	0	0	1	0	0	0	0	0	0	0	0	0	0	0	0	0	0	0	0	0	0	0	0	0
Islay	1	2	1	0	0	1	3	1	3	1	0	0	0	0	2	0	3	1	0	1	0	2	1	0	0	3
Mejia	0	0	0	0	1	0	0	0	0	0	0	0	0	0	0	0	0	0	0	0	0	0	0	0	0	1
Mollendo	6	11	5	7	6	5	8	11	3	5	8	6	9	3	4	2	3	3	4	7	4	4	8	2	3	3
Punta de Bombón	0	2	0	0	3	1	3	2	0	0	1	0	2	0	0	1	0	1	0	1	0	0	1	0	1	0
<b>TOTAL RED ISLAY</b>	<b>7</b>	<b>16</b>	<b>6</b>	<b>7</b>	<b>11</b>	<b>7</b>	<b>16</b>	<b>14</b>	<b>7</b>	<b>6</b>	<b>10</b>	<b>7</b>	<b>12</b>	<b>4</b>	<b>8</b>	<b>6</b>	<b>6</b>	<b>5</b>	<b>5</b>	<b>9</b>	<b>5</b>	<b>6</b>	<b>11</b>	<b>2</b>	<b>4</b>	<b>7</b>

DISTRITO1																																Total																																																																																																																																																																																																																																																																																																																																																																																																																																																																																																																																																																																																																																																																																																																																																																																																																																																																																																																																																																																																																																																																																																																																																																																																																																																																																																																																																																																																																																																																																										
	27	28	29	30	31	32	33	34	35	36	37	38	39	40	41	42	43	44	45	46	47	48	49	50	51	52																																																																																																																																																																																																																																																																																																																																																																																																																																																																																																																																																																																																																																																																																																																																																																																																																																																																																																																																																																																																																																																																																																																																																																																																																																																																																																																																																																																																																																																																																																
Cocachacra	0	2	1	1	2	2	1	0	0	1	0	0	0	1	1																																																																																																																																																																																																																																																																																																																																																																																																																																																																																																																																																																																																																																																																																																																																																																																																																																																																																																																																																																																																																																																																																																																																																																																																																																																																																																																																																																																																																																																																																																											

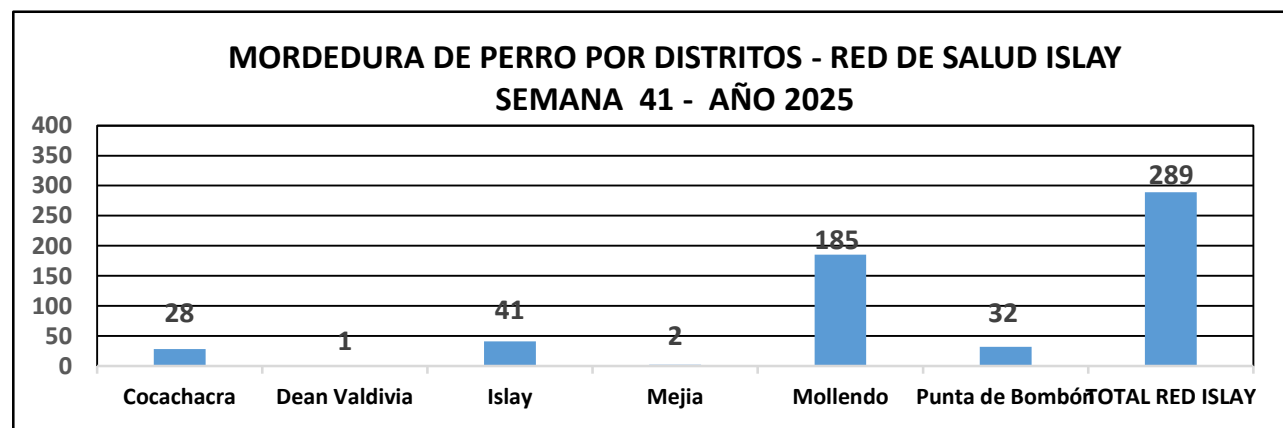
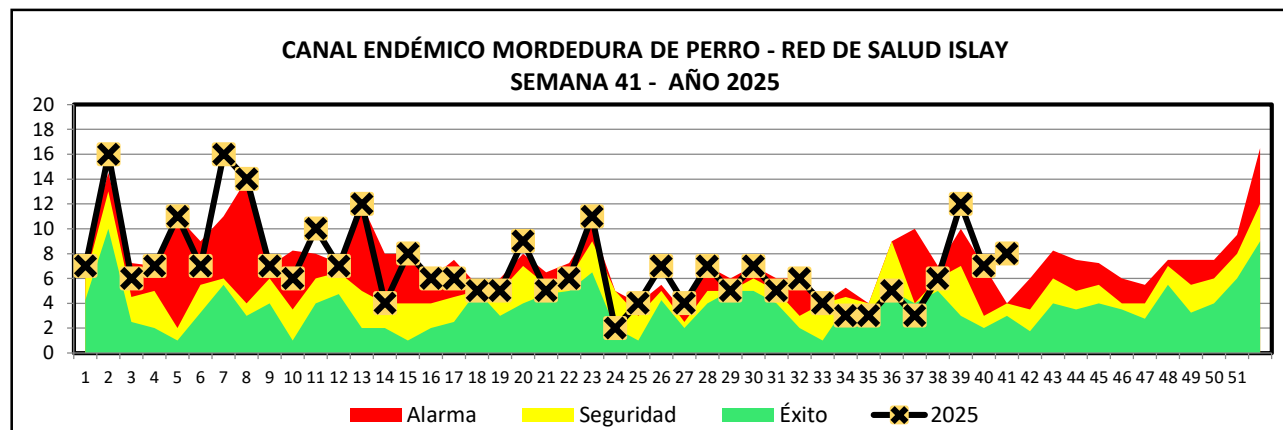

En la SE-41 se reportó 08 casos de mordedura de perros, para la misma semana el año anterior se reportó 04 casos, encontrándonos en ESTADO DE INCREMENTO. Como se puede apreciar la mayor cantidad de casos de mordedura de Perro son en el distrito de Mollendo, Islay y Punta de Bombón.

# Vigilancia de VIH/ITS



# Vigilancia de Tuberculosis

**VIGILANCIA DE VIH-SIDA RED DE SALUD ISLAY**  
**SEMANA 41-2025**

DISTRITO	SEMANAS																																																	Total I																																																																																																																																																																																																																																																																																																																																																																																																																																																																																																																																																																																																																																																																																																																																																																																																																																																																																																																																																																																																																																																																																																																																																																																																																																								
	1	2	3	4	5	6	7	8	9	10	11	12	13	14	15	16	17	18	19	20	21	22	23	24	25	26	27	28	29	30	31	32	33	34	35	36	37	38	39	40	41	42	43	44	45	46	47	48	49																																																																																																																																																																																																																																																																																																																																																																																																																																																																																																																																																																																																																																																																																																																																																																																																																																																																																																																																																																																																																																																																																																																																																																																																																																									
Cocachacra	0	0	0	0	0	0	0	1	0	0	0	0	0	0	0	0	0	0	0	0	0	0	0	0	0	0	0	0	0	0	0	0	0	0	0	0	0	0	0	0	0	0	0	0	0	0	0	0	0	0	0	0	0	0	0	0	0	0	0	0	0	0	0	0	0	0	0	0	0	0	0	0	0	0	0	0	0	0	0	0	0	0	0	0	0	0	0	0	0	0	0	0	0	0	0	0	0	0	0	0	0	0	0	0	0	0	0	0	0	0	0	0	0	0	0	0	0	0	0	0	0	0	0	0	0	0	0	0	0	0	0	0	0	0	0	0	0	0	0	0	0	0	0	0	0	0	0	0	0	0	0	0	0	0	0	0	0	0	0	0	0	0	0	0	0	0	0	0	0	0	0	0	0	0	0	0	0	0	0	0	0	0	0	0	0	0	0	0	0	0	0	0	0	0	0	0	0	0	0	0	0	0	0	0	0	0	0	0	0	0	0	0	0	0	0	0	0	0	0	0	0	0	0	0	0	0	0	0	0	0	0	0	0	0	0	0	0	0	0	0	0	0	0	0	0	0	0	0	0	0	0	0	0	0	0	0	0	0	0	0	0	0	0	0	0	0	0	0	0	0	0	0	0	0	0	0	0	0	0	0	0	0	0	0	0	0	0	0	0	0	0	0	0	0	0	0	0	0	0	0	0	0	0	0	0	0	0	0	0	0	0	0	0	0	0	0	0	0	0	0	0	0	0	0	0	0	0	0	0	0	0	0	0	0	0	0	0	0	0	0	0	0	0	0	0	0	0	0	0	0	0	0	0	0	0	0	0	0	0	0	0	0	0	0	0	0	0	0	0	0	0	0	0	0	0	0	0	0	0	0	0	0	0	0	0	0	0	0	0	0	0	0	0	0	0	0	0	0	0	0	0	0	0	0	0	0	0	0	0	0	0	0	0	0	0	0	0	0	0	0	0	0	0	0	0	0	0	0	0	0	0	0	0	0	0	0	0	0	0	0	0	0	0	0	0	0	0	0	0	0	0	0	0	0	0	0	0	0	0	0	0	0	0	0	0	0	0	0	0	0	0	0	0	0	0	0	0	0	0	0	0	0	0	0	0	0	0	0	0	0	0	0	0	0	0	0	0	0	0	0	0	0	0	0	0	0	0	0	0	0	0	0	0	0	0	0	0	0	0	0	0	0	0	0	0	0	0	0	0	0	0	0	0	0	0	0	0	0	0	0	0	0	0	0	0	0	0	0	0	0	0	0	0	0	0	0	0	0	0	0	0	0	0	0	0	0	0	0	0	0	0	0	0	0	0	0	0	0	0	0	0	0	0	0	0	0	0	0	0	0	0	0	0	0	0	0	0	0	0	0	0	0	0	0	0	0	0	0	0	0	0	0	0	0	0	0	0	0	0	0	0	0	0	0	0	0	0	0	0	0	0	0	0	0	0	0	0	0	0	0	0	0	0	0	0	0	0	0	0	0	0	0	0	0	0	0	0	0	0	0	0	0	0	0	0	0	0	0	0	0	0	0	0	0	0	0	0	0	0	0	0	0	0	0	0	0	0	0	0	0	0	0	0	0	0	0	0	0	0	0	0	0	0	0	0	0	0	0	0	0	0	0	0	0	0	0	0	0	0	0	0	0	0	0	0	0	0	0	0	0	0	0	0	0	0	0	0	0	0	0	0	0	0	0	0	0	0	0	0	0	0	0	0	0	0	0	0	0	0	0	0	0	0	0	0	0	0	0	0	0	0	0	0	0	0	0	0	0	0	0	0	0	0	0	0	0	0	0	0	0	0	0	0	0	0	0	0	0	0	0	0	0	0	0	0	0	0	0	0	0	0	0	0	0	0	0	0	0	0	0	0	0	0	0	0	0	0	0	0	0	0	0	0	0	0	0	0	0	0	0	0	0	0	0	0	0	0	0	0	0	0	0	0	0	0	0	0	0	0	0	0	0	0	0	0	0	0	0	0	0	0	0	0	0	0	0	0	0	0	0	0	0	0	0	0	0	0	0	0	0	0	0	0	0	0	0	0	0	0	0	0	0	0	0	0	0	0	0	0	0	0	0	0	0	0	0	0	0	0	0	0	0	0	0	0	0	0	0	0	0	0	0	0	0	0	0	0	0	0	0	0	0	0	0	0	0	0	0	0	0	0	0	0	0	0	0	0	0	0	0	0	0	0	0	0	0	0	0	0	0	0	0	0	0	0	0	0	0	0	0	0	0	0	0	0	0	0	0	0	0	0	0	0	0	0	0	0	0	0	0	0	0	0	0	0	0	0	0	0	0	0	0	0	0	0	0	0	0	0	0	0	0	0	0	0	0	0	0	0	0	0	0	0	0	0	0	0	0	0	0	0	0	0	0	0	0	0	0	0	0	0	0	0	0	0	0	0	0	0	0	0	0	0	0	0	0	0	0	0	0	0	0	0	0	0	0	0	0	0	0	0	0	0	0	0	0	0	0	0	0	0	0	0	0	0	0	0	0	0	0	0	0	0	0	0	0	0	0	0	0	0	0	0	0	0	0	0	0	0	0	0	0	0	0	0	0	0	0	0	0	0	0	0	0	0	0	0	0	0	0	0	0	0	0	0	0	0	0	0	0	0	0	0	0	0	0	0	0	0	0	0	0	0	0	0	0	0	0	0	0	0	0	0	0	0	0	0	0	0	0	0	0	0	0	0	0	0	0	0	0	0	0	0	0	0	0	0	0	0	0	0	0	0	0	0	0	0	0	0	0	0	0	0	0	0	0	0	0	0	0	0	0	0	0	0	0	0	0	0	0	0	0	0	0	0	0	0	0	0	0	0	0

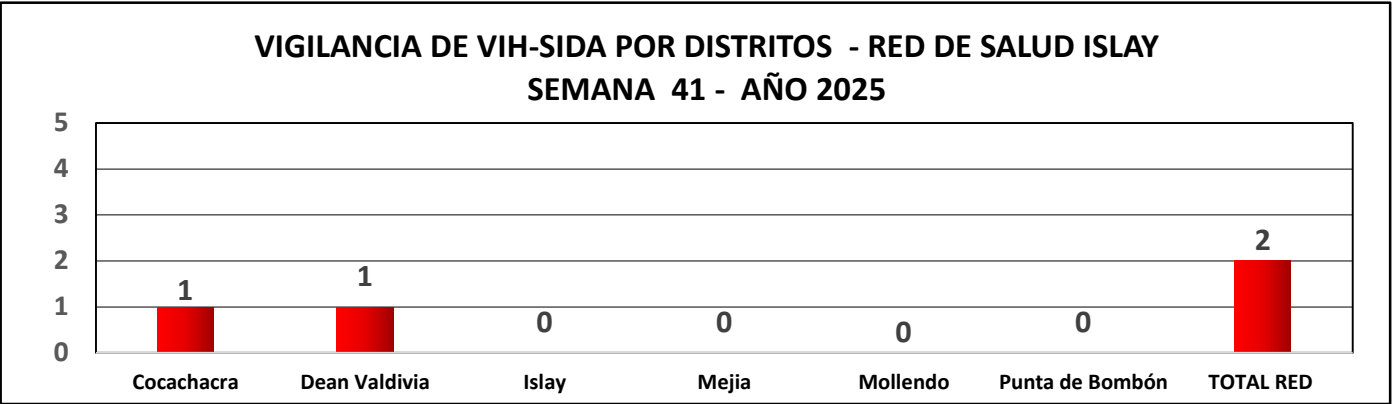

En la semana 41, no tenemos casos notificados de VIH-SIDA en la Provincia de Islay

**VIGILANCIA EPIDEMIOLOGICA DE HEPATITIS B**  
**RED DE SALUD ISLAY - SEMANA 41-2025**

DISTRITO	SEMANAS																																									Total																																																																																																																																																																																																																																																																																																																																																																																																																																																																																																																																																																																																																																																																																																																																																																																																																																																																																																																																																				
	1	2	3	4	5	6	7	8	9	10	11	12	13	14	15	16	17	18	19	20	21	22	23	24	25	26	27	28	29	30	31	32	33	34	35	36	37	38	39	40	41																																																																																																																																																																																																																																																																																																																																																																																																																																																																																																																																																																																																																																																																																																																																																																																																																																																																																																																																																					
Cocachacra	0	0	0	0	0	0	0	0	0	0	0	0	0	0	0	0	0	0	0	0	0	0	0	0	0	0	0	0	0	0	0	0	0	0	0	0	0	0	0	0	0	0	0	0																																																																																																																																																																																																																																																																																																																																																																																																																																																																																																																																																																																																																																																																																																																																																																																																																																																																																																																																																		
Dean Valdivia	0	0	0	0	0	0	0	0	0	0	0	0	0	0	0	0	0	0	0	0	0	0	0	0	0	0	0	0	0	0	0	0	0	0	0	0	0	0	0	0	0	0	0	0	0	0																																																																																																																																																																																																																																																																																																																																																																																																																																																																																																																																																																																																																																																																																																																																																																																																																																																																																																																																																
Islay	0	0	0	0	0	0	0	0	0	0	0	0	0	0	0	0	0	0	0	0	0	0	0	0	0	0	0	0	0	0	0	0	0	0	0	0	0	0	0	0	0	0	0	0	0	0	0																																																																																																																																																																																																																																																																																																																																																																																																																																																																																																																																																																																																																																																																																																																																																																																																																																																																																																																																															
Mejia	0	0	0	0	0	0	0	0	0	0	0	0	0	0	0	0	0	0	0	0	0	0	0	0	0	0	0	0	0	0	0	0	0	0	0	0	0	0	0	0	0	0	0	0	0	0	0																																																																																																																																																																																																																																																																																																																																																																																																																																																																																																																																																																																																																																																																																																																																																																																																																																																																																																																																															
Mollendo	0	0	0	0	0	0	0	0	0	0	0	0	0	0	0	0	0	0	0	0	0	0	0	0	0	0	0	0	0	0	0	0	0	0	0	0	0	0	0	0	0	0	0	0	0	0	0																																																																																																																																																																																																																																																																																																																																																																																																																																																																																																																																																																																																																																																																																																																																																																																																																																																																																																																																															
Punta de Bombón	0	0	0	0	0	0	0	0	0	0	1	0	0	0	0	0	0	0	0	0	0	0	0	0	0	0	0	0	0	0	0	0	0	0	0	0	0	0	0	0	0	0	0	0	0	0	0																																																																																																																																																																																																																																																																																																																																																																																																																																																																																																																																																																																																																																																																																																																																																																																																																																																																																																																																															
TOTAL RED ISLAY	0	0	0	0	0	0	0	0	0	0	1	0	0	0	0	0	0	0	0	0	0	0	0	0	0	0	0	0	0	0	0	0	0	0	0	0	0	0	0	0	0	0	0	0	0	0	0	0	0	0	0	0	0	0	0	0	0	0	0	0	0	0	0	0	0	0	0	0	0	0	0	0	0	0	0	0	0	0	0	0	0	0	0	0	0	0	0	0	0	0	0	0	0	0	0	0	0	0	0	0	0	0	0	0	0	0	0	0	0	0	0	0	0	0	0	0	0	0	0	0	0	0	0	0	0	0	0	0	0	0	0	0	0	0	0	0	0	0	0	0	0	0	0	0	0	0	0	0	0	0	0	0	0	0	0	0	0	0	0	0	0	0	0	0	0	0	0	0	0	0	0	0	0	0	0	0	0	0	0	0	0	0	0	0	0	0	0	0	0	0	0	0	0	0	0	0	0	0	0	0	0	0	0	0	0	0	0	0	0	0	0	0	0	0	0	0	0	0	0	0	0	0	0	0	0	0	0	0	0	0	0	0	0	0	0	0	0	0	0	0	0	0	0	0	0	0	0	0	0	0	0	0	0	0	0	0	0	0	0	0	0	0	0	0	0	0	0	0	0	0	0	0	0	0	0	0	0	0	0	0	0	0	0	0	0	0	0	0	0	0	0	0	0	0	0	0	0	0	0	0	0	0	0	0	0	0	0	0	0	0	0	0	0	0	0	0	0	0	0	0	0	0	0	0	0	0	0	0	0	0	0	0	0	0	0	0	0	0	0	0	0	0	0	0	0	0	0	0	0	0	0	0	0	0	0	0	0	0	0	0	0	0	0	0	0	0	0	0	0	0	0	0	0	0	0	0	0	0	0	0	0	0	0	0	0	0	0	0	0	0	0	0	0	0	0	0	0	0	0	0	0	0	0	0	0	0	0	0	0	0	0	0	0	0	0	0	0	0	0	0	0	0	0	0	0	0	0	0	0	0	0	0	0	0	0	0	0	0	0	0	0	0	0	0	0	0	0	0	0	0	0	0	0	0	0	0	0	0	0	0	0	0	0	0	0	0	0	0	0	0	0	0	0	0	0	0	0	0	0	0	0	0	0	0	0	0	0	0	0	0	0	0	0	0	0	0	0	0	0	0	0	0	0	0	0	0	0	0	0	0	0	0	0	0	0	0	0	0	0	0	0	0	0	0	0	0	0	0	0	0	0	0	0	0	0	0	0	0	0	0	0	0	0	0	0	0	0	0	0	0	0	0	0	0	0	0	0	0	0	0	0	0	0	0	0	0	0	0	0	0	0	0	0	0	0	0	0	0	0	0	0	0	0	0	0	0	0	0	0	0	0	0	0	0	0	0	0	0	0	0	0	0	0	0	0	0	0	0	0	0	0	0	0	0	0	0	0	0	0	0	0	0	0	0	0	0	0	0	0	0	0	0	0	0	0	0	0	0	0	0	0	0	0	0	0	0	0	0	0	0	0	0	0	0	0	0	0	0	0	0	0	0	0	0	0	0	0	0	0	0	0	0	0	0	0	0	0	0	0	0	0	0	0	0	0	0	0	0	0	0	0	0	0	0	0	0	0	0	0	0	0	0	0	0	0	0	0	0	0	0	0	0	0	0	0	0	0	0	0	0	0	0	0	0	0	0	0	0	0	0	0	0	0	0	0	0	0	0	0	0	0	0	0	0	0	0	0	0	0	0	0	0	0	0	0	0	0	0	0	0	0	0	0	0	0	0	0	0	0	0	0	0	0	0	0	0	0	0	0	0	0	0	0	0	0	0	0	0	0	0	0	0	0	0	0	0	0	0	0	0	0	0	0	0	0	0	0	0	0	0	0	0	0	0	0	0	0	0	0	0	0	0	0	0	0	0	0	0	0	0	0	0	0	0	0	0	0	0	0	0	0	0	0	0	0	0	0	0	0	0	0	0	0	0	0	0	0	0	0	0	0	0	0	0	0	0	0	0	0	0	0	0	0	0	0	0	0	0	0	0	0	0	0	0	0	0	0	0	0	0	0	0	0	0	0	0	0	0	0	0	0	0	0	0	0	0	0	0	0	0	0	0	0	0	0	0	0	0	0	0	0	0	0	0	0	0	0	0	0	0	0	0	0	0	0	0	0	0	0	0	0	0	0	0	0	0	0	0	0	0	0	0	0	0	0	0	0	0

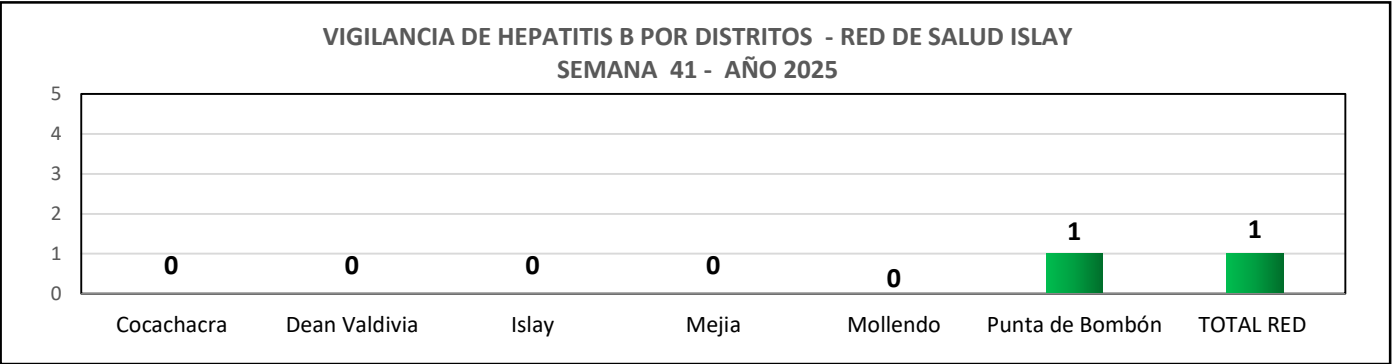

En la semana 41, no se notificó casos de Hepatitis B en la Provincia de Islay.

SITUACIÓN DE TUBERCULOSIS CORRESPONDIENTE A LA SEMANA 41-2025

AÑO	2025																											
DISTRITO	1	2	2	4	5	6	7	8	9	10	11	12	13	14	15	16	17	18	19	20	21	22	23	24	25	26	27	28
Cocachacra	0	1	0	0	0	0	0	0	0	0	0	0	0	0	0	1	0	0	0	0	0	0	0	0	0	0	0	0
Deán Valdivia	0	0	0	0	0	0	0	0	0	0	0	0	0	0	0	0	0	0	0	0	1	0	0	0	0	0	0	0
Islay	0	0	0	0	0	0	0	0	0	0	0	0	0	0	0	0	0	0	0	0	1	0	0	0	0	1	0	0
Mejía	0	0	0	0	0	0	0	0	0	0	0	0	0	0	0	0	0	0	0	0	0	0	0	0	0	0	0	0
Mollendo	0	0	0	1	1	0	0	0	0	1	2	1	2	0	0	1	0	0	0	0	0	0	0	0	0	0	0	0
Punta de Bombón	0	0	0	0	0	0	0	0	0	0	0	0	0	0	0	0	0	0	0	0	0	0	0	0	0	0	0	0
Total general	0	1	0	1	1	0	0	0	0	1	2	1	2	0	0	2	0	0	0	0	2	0	0	0	0	1	0	0

DISTRITO100	29	30	31	32	33	34	35	36	37	38	39	40	41	42	43	44	45	46	47	48	49	50	51	52	Total general
Cocachacra	0	0	0	0	0	0	0	0	0	0	0	0	0												2
Deán Valdivia	0	0	0	0	0	0	0	0	0	0	0	0	0												1
Islay	0	0	0	0	0	0	0	0	0	0	1	0	0												3
Mejía	0	0	0	0	0	0	0	0	0	0	0	0	0												0
Mollendo	0	0	0	0	0	0	0	0	0	0	0	0	1												10
Punta de Bombón	0	0	0	0	0	0	0	0	0	0	0	0	0												0
Total general	0	0	0	0	0	0	0	0	0	0	1	0	1												16

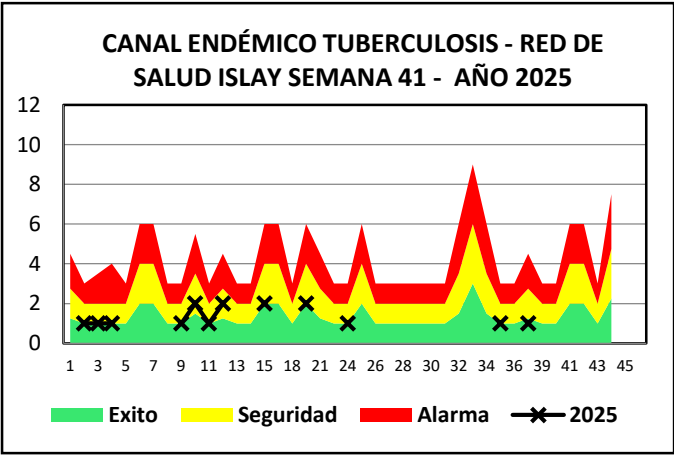

En esta SEMANA 41, se notificó 01 caso nuevo de TBC en la Provincia de Islay.

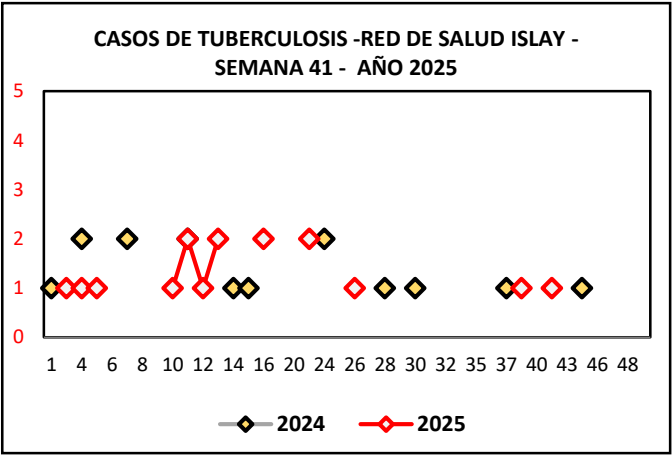

Para esta S.E. 41 se reportó 01 caso de Tuberculosis, para la misma semana el año anterior no se reportó casos lo que representa un ESTADO DE INCREMENTO.

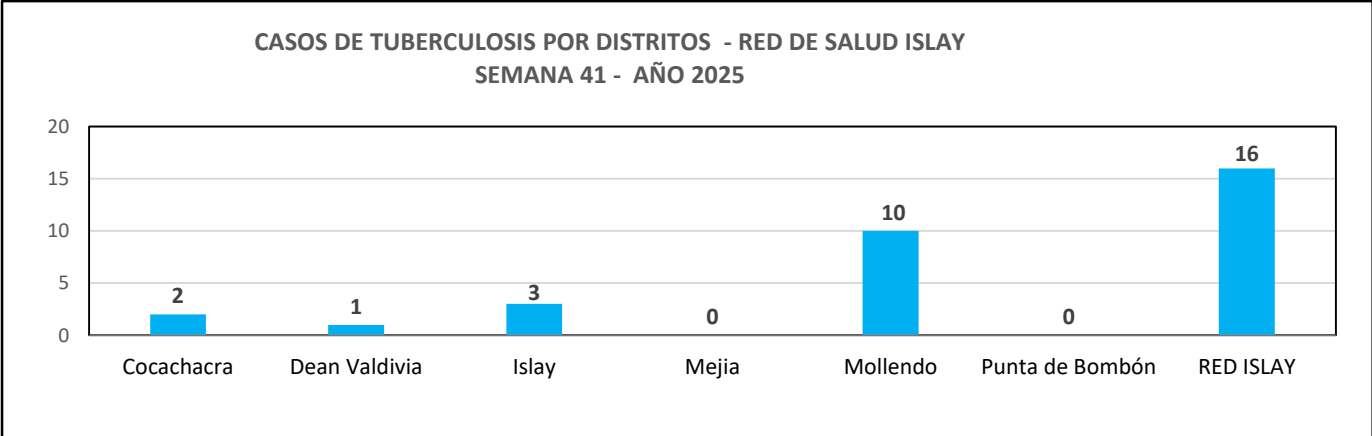





## Otras vigilancias de enfermedades transmisibles



**Brote de EMPB en población cautiva de la localidad de Matarani, provincia de Islay, departamento de Arequipa**

DISTRITO	SEMANAS																																													Total		
	1	2	3	4	5	6	7	8	9	10	11	12	13	14	15	16	17	18	19	20	21	22	23	24	25	26	27	28	29	30	31	32	33	34	35	36	37	38	39	40	41	42	43	44	45			
Cocachacra	0	0	0		0	0	0	0	0	0	0	0	0	0	0	0	0	0	0	0	0	0	0	0	0	0	0	0	0	0	0	0	0	0	0	0	0	0	0	0						0		
Dean Valdivia	0	0	0	0	0	0	0	0	0	0	0	0	0	0	0	0	0	0	0	0	0	0	0	0	0	0	0	0	0	0	0	0	0	0	0	0	0	0	0	0	0	0					0	
Islay	0	0	0	0	0	0	0	0	0	0	0	0	0	0	0	0	0	0	0	0	0	0	0	0	0	0	0	0	0	0	0	0	0	0	10	6	9	7	3	0	1					36		
Mejia	0	0	0	0	0	0	0	0	0	0	0	0	0	0	0	0	0	0	0	0	0	0	0	0	0	0	0	0	0	0	0	0	0	0	0	0	0	0	0	0	0	0					0	
Mollendo	0	0	0	0	0	0	1	0	0	0	0	0	0	0	0	0	1	0	0	0	0	0	0	0	0	0	0	0	0	0	0	0	0	0	0	0	0	0	0	0	1	2	0					5
Punta de Bombón	0	0	0	0	0	0	0	0	0	0	0	0	0	0	0	0	0	0	0	0	0	0	0	0	0	0	0	0	0	0	0	0	0	0	0	0	0	0	0	0	0	0	0					0
TOTAL RED ISLAY	0	0	0	0	0	0	1	0	0	0	0	0	0	0	0	0	1	0	0	0	0	0	0	0	0	0	0	0	0	0	0	0	0	0	0	10	6	9	7	4	2	1					41	

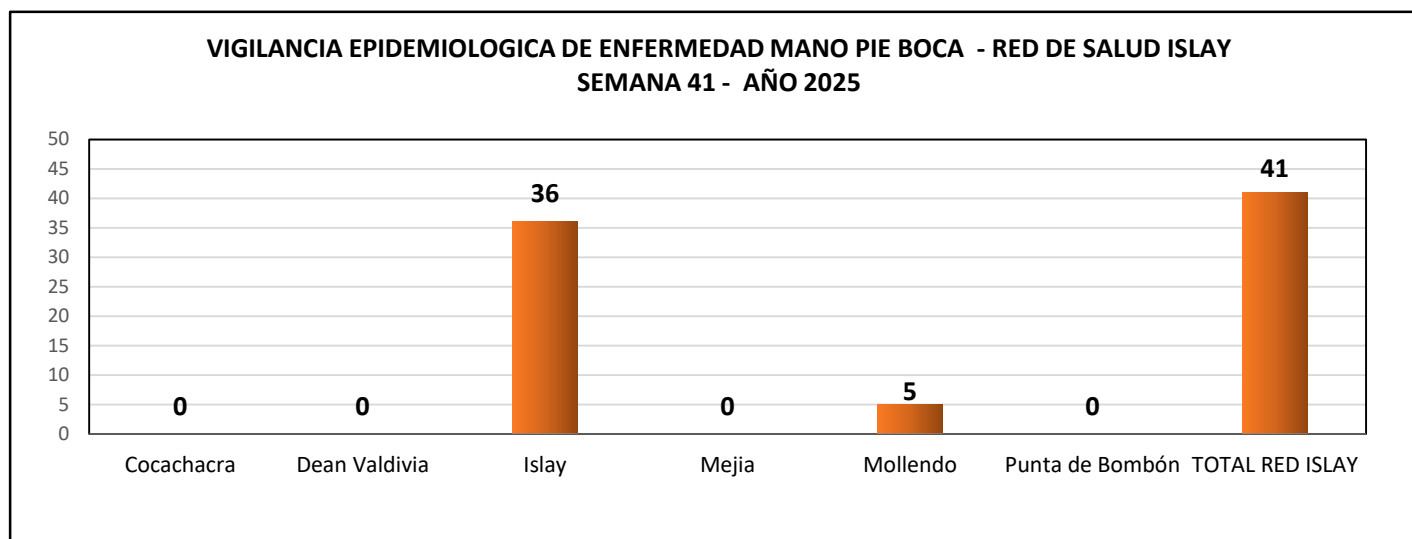

En la semana epidemiológica 41, se notificó 01 caso de Enfermedad de Mano, Pie y Boca (EMPB) en la provincia de Islay, en la localidad de Matarani ha partir de la alerta epidemiológica generada por un brote identificado en el centro infantil CUNAMAS de la localidad de Matarani.

## SITUACIÓN DE LA CONJUNTIVITIS CORRESPONDIENTE A LA SEMANA 41 -2025

AÑO	2025																									
DISTRITO	1	2	3	4	5	6	7	8	9	10	11	12	13	14	15	16	17	18	19	20	21	22	23	24	25	26
Cocachacra	0	0	0	0	0	0	0	0	0	0	1	1	0	1	0	0	0	0	1	0	0	0	0	0	0	0
Deán Valdivia	0	0	0	0	0	0	0	0	0	0	0	0	0	0	0	0	0	0	0	0	0	0	0	0	0	0
Islay	0	0	0	0	0	0	0	0	0	0	0	0	0	0	0	0	0	0	0	0	0	0	0	0	0	0
Mollendo	1	4	0	0	0	4	1	6	8	8	0	0	0	4	1	6	1	0	1	0	2	1	1	0	0	2
Punta de Bombón	0	0	0	0	0	0	0	0	0	0	0	0	0	0	0	0	0	0	0	0	0	0	0	0	0	0
Total general	1	4	0	0	0	4	1	6	8	8	1	1	0	5	1	6	1	0	1	1	2	1	1	0	0	2

DISTRITO	27	28	29	30	31	32	33	34	35	36	37	38	39	40	41	42	43	44	45	46	47	48	49	50	51	52	Total
Cocachacra	0	0	0	1	0	0	0	0	0	0	0	0	0	3	0												9
Deán Valdivia	0	0	0	0	0	0	0	0	0	0	0	0	0	0	0												0
Islay	0	0	0	0	0	0	0	0	0	0	0	0	0	0	0												0
Mollendo	3	2	0	0	2	2	0	0	0	1	1	0	0	0	0												62
Punta de Bombón	0	0	0	0	0	0	0	0	0	0	0	0	0	0	0												0
Total general	3	2	0	1	2	2	0	0	0	1	1	0	0	3	0												71

**CANAL ENDÉMICO CONJUNTIVITIS - RED DE SALUD ISLAY SEMANA41 - AÑO 2025**

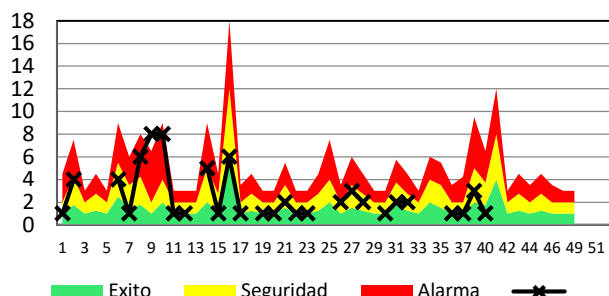

De acuerdo al canal endémico en esta S.E. 41, no se reportó casos de conjuntivitis, por lo que nos encontramos en la ZONA DE EXITO.

**VIGILANCIA DE CONJUNTIVITIS - RED DE SALUD ISLAY SEMANA 41 - AÑO 2025**

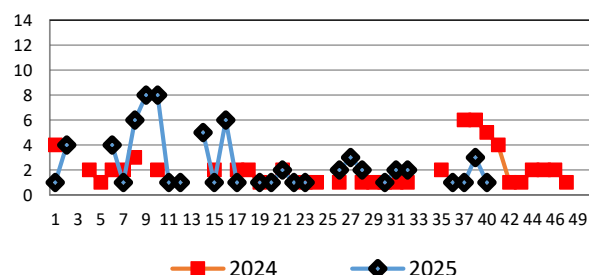

Para esta S.E. 41, no se reportó casos de Conjuntivitis, para la misma semana el año anterior se reportó 04 casos, lo que representa un ESTADO DE DECREMENTO.

**VIGILANCIA DE CONJUNTIVITIS - RED DE SALUD ISLAY SEMANA 41 - AÑO 2025**

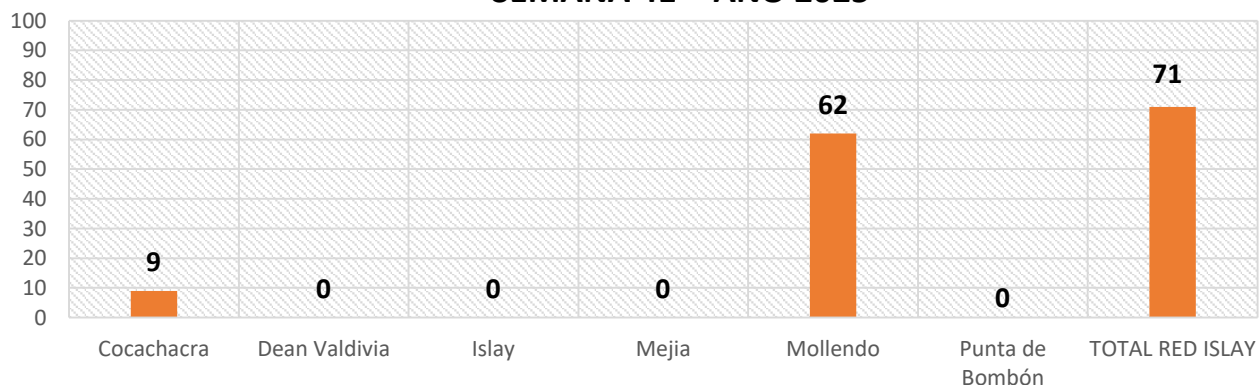



# Vigilancia Enfermedades no transmisibles





**RED DE SALUD ISLAY - SEMANA 41-2025**

DISTRITO	SEMANAS																																													Total		
	1	2	3	4	5	6	7	8	9	10	11	12	13	14	15	16	17	18	19	20	21	22	23	24	25	26	27	28	29	30	31	32	33	34	35	36	37	38	39	40	41	42	43	44	45			
Cocachacra	0	0	0	0	11	3	1	2	1	5	5	1	0	2	3	0	1	0	1	1	0	0	0	0	0	0	0	0	0	0	0	0	0	0	0	0	0	1	4	1	0	0						43
Dean Valdivia	0	0	0	0	9	0	0	0	0	0	0	0	0	0	0	0	0	0	0	0	0	0	0	0	0	0	0	0	0	0	0	0	0	1	1	0	0	0	0	0	0	0					11	
Islay	0	0	0	0	0	0	0	0	0	0	0	0	0	0	0	0	0	0	0	0	0	0	0	0	0	0	0	0	0	0	0	0	0	0	0	0	0	0	0	0	0	0	0	0				0
Mejia	0	0	0	0	0	1	0	0	0	0	0	0	0	0	0	0	0	0	0	0	0	0	0	0	0	0	0	0	0	0	0	0	0	0	0	0	0	0	0	0	0	0	0				1	
Mollendo	6	0	0	0	14	1	0	0	0	8	12	0	0	0	17	2	3	0	1	0	0	0	0	0	18	1	0	0	0	0	0	0	0	0	0	0	0	0	0	0	0	0	0	0				83
Punta de Bombón	0	0	0	0	0	0	0	0	13	0	0	0	0	0	0	0	0	0	0	0	0	0	0	0	0	0	0	0	0	0	0	0	0	0	0	0	0	0	0	0	0	0	0				13	
TOTAL RED ISLAY	6	0	0	0	34	5	1	2	14	13	17	1	0	2	20	2	4	0	2	1	0	0	0	18	1	0	0	0	0	0	0	0	1	1	0	0	1	4	1	0	0					151		

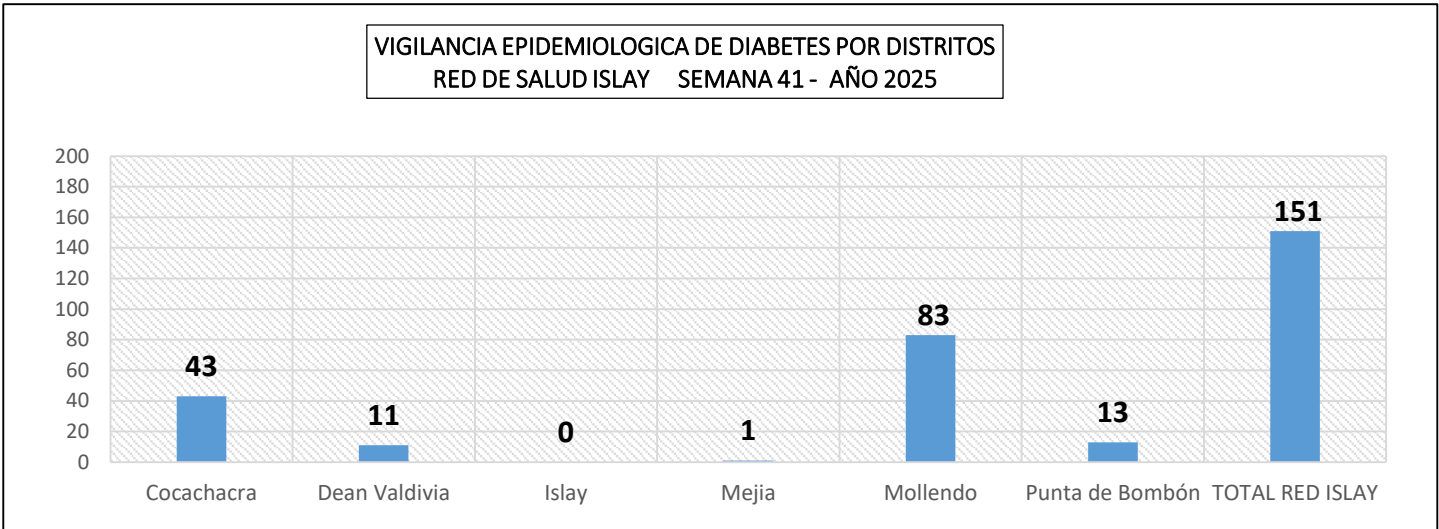

**En la semana 41, no se notificó casos de Diabetes en la Provincia de Islay.**